







<b>STATINIO PROJEKTO NR.</b>	<b>ADM 18/03</b>
<b>STATINIO PROJEKTO PAVADINIMAS</b>	<b>PRAMONĖS PASKIRTIES PASTATO DŪKŠTO KEL. 84A, VISAGINE STATYBOS PROJEKTAS</b>
<b>STADIJA</b>	Projektiniai pasiūlymai (PP)
<b>STATINYS</b>	Pramonės paskirties pastatas
<b>ADRESAS</b>	Dūkšto kel. 84A, Visaginas
<b>STATYBOS RŪŠIS</b>	Nauja statyba
<b>STATINIO KATEGORIJA</b>	Ypatingas
<b>LAIDA</b>	0
<b>STATYTOJAS</b>	<b>UAB „Intersurgical“</b> Arnionių g. 60, LT-18170, Pabradė j. k. 111502432  generalinis direktorius Sigitas Žvirblis
<b>GENERALINIS PROJEKTUOTOJAS</b>	<b>UAB „Archimeda“</b> L. Giros g. 52, LT-06325 Vilnius j. k. 304632071 darius.meskauskas@architectum.eu +370 699 28555
<b>PROJEKTO DALIES PROJEKTUOTOJAS</b>	<b>UAB „Archimeda“</b> L. Giros g. 52, LT-06325 Vilnius j. k. 304632071 darius.meskauskas@architectum.eu +370 699 28555
<b>STATINIO PROJEKTO VADOVAS</b>	D. Meškauskas, (AM) Nr. A 1276, išdavimo data: 2015-12-22  darius.meskauskas@architectum.eu +370 699 28555
<b>PROJEKTO ARCHITEKTAI</b>	Darius Meškauskas Dominyka Sluckutė
	<b>Vilnius</b> 2019-03

## I. PROJEKTINIŲ PASIŪLYMŲ DOKUMENTŲ SUDĖTIES ŽINIARAŠTIS

<b>1. Aiškinamas raštas</b>		<b>3 LAPAI</b>
<b>2. Grafinė dalis</b>		<b>6 LAPAI</b>
<b>Brėžinio žymuo</b>	<b>Brėžinio pavadinimas</b>	
<b>SP-B.01</b>	APLINKOS SUTVARKYMO PLANAS M 1:500	
<b>SA-B.01</b>	PIRMO AUKŠTO PLANAS ALT. ±0.000 M 1:200	
<b>SA-B.02</b>	ANTRO AUKŠTO PLANAS ALT. +4.170 M 1:200	
<b>SA-B.03</b>	STOGO PLANAS M 1:200	
<b>SA-B.04</b>	PJŪVIS 1-1; PJŪVIS 2-2 M 1:200	
<b>SA-B.05</b>	FASADAS TARP AŠIŲ 1-32 M 1:200 ; FASADAS TARP AŠIŲ A-A1 M 1:200 FASADAS TARP AŠIŲ 32-A M 1:200; FASADAS TARP AŠIŲ A1-A M 1:200	
<b>SA-V.01</b>	VIZUALIZACIJA NR. 1	
<b>SA-V.02</b>	VIZUALIZACIJA NR. 2	

KVAL. PATV. DOK. NR.	<b>ArchMeDa UAB</b> L. Giros g. 52, LT-06325, Vilnius; Įm. k. 304632071; Mob.: 8 699 28555; el. p.: darius.meskauskas@architectum.eu			STATINIO PROJEKTO PAVADINIMAS:  PRAMONĖS PASKIRTIES PASTATO DŪKŠTO KEL. 84A, VISAGINE STATYBOS PROJEKTAS		
A 1276	SPV	DARIUS MEŠKAUSKAS		DOKUMENTO PAVADINIMAS:		Laida
A 1276	SPDV ARCH.	DARIUS MEŠKAUSKAS		AIŠKINAMASIS RAŠTAS		0
MK007082	ARCH.	DOMINYKA SLUCKUTĖ		DOKUMENTO ŽYMUO:		Lapas
LT	STATYTOJAS: UAB „INTERSURGICAL“			ADM 18/03-PP-AR		Lapų 1 4

## II. AIŠKINAMASIS RAŠTAS

Projektiniai pasiūlymai, adresu Dūkšto kel. 84A, Visagine, rengiami vienam statybos etapui.

Projektinių pasiūlymų paskirtis: remiantis Lietuvos Respublikoje galiojančiais teritorijų planavimo dokumentais ir norminiais reikalavimais išreikšti Statytojo sumanytų projektuoti statinių architektūros, diegiamos technologijos ir kitų pagrindinių sprendinių idėja; informuoti visuomenę apie statinio, kuriam Teritorijų planavimo įstatymo [5.10] 20 straipsnyje numatytais atvejais neparengti teritorijų planavimo dokumentai ir statyba konkrečiame sklype leidžiama, numatomą projektavimą; Specialiesiems architektūros reikalavimams nustatyti; nustatyti žemės sklypo teritorijos naudojimo reglamento parametrus, kai Teritorijų planavimo įstatymo [5.10] 20 straipsnyje numatytais atvejais neparengti teritorijų planavimo dokumentai ir statyba konkrečiame sklype leidžiama.

### 2.1 STATINIO STATYBOS VIETA

Analizuojama teritorija yra Visagino mieste. Žemės sklypas, kurio unikalus Nr.: 4583/0003:116 Visagino m.k.v.; (plotas 8.1929 ha) nuosavybės teise priklauso Lietuvos Respublikai, o valstybės ir savivaldybių žemės patikėjimo teise priklauso Visagino savivaldybės administracijai. Visagino savivaldybės tarybos sprendimu Nr. TS-203, data 2018-10-25, 8,1929 ha sklypas priklauso nuomos teise UAB „Intersurgical“. Žemės sklypo naudojimo paskirtis – kita. Žemės sklypo naudojimo būdas – pramonės ir sandėliavimo objektų teritorijos. Šiaurėje, pietuose, rytuose ir vakaruose sklypas ribojasi su LVŽF.

Pramonės paskirties pastatas projektuojamas šiaurinėje sklypo dalyje, sklypo užstatymo zonos ribose.

Į sklypą patenkama rytinėje dalyje esamu 6 m pločio bendro naudojimo įvažiavimu ir projektuojamais dviem naujais 6 m pločio įvažiavimais pietinėje sklypo dalyje iš vietinės reikšmės kelio.

Automobilių ir dviračių stovėjimo ir vietų poreikis apskaičiuojamas vadovaujantis STR 2.06.04:2014, keitimas 2017-07-12 įsakymas Nr.D1-533 („Gatvės ir vietinės reikšmės keliai. Bendrieji reikalavimai“. Gamybos ir pramonės paskirties pastatams projektuojama 1 parkavimo vieta 100 m<sup>2</sup> darbo patalpų ploto ir 1 dviračių statymo vieta 500 m<sup>2</sup> darbo patalpų ploto. Projektuojamam pramonės paskirties pastatui numatomos 176 automobilių parkavimo vietos ir 20 dviračių statymo vietų sklypo ribose.

### 2.2 STATINIŲ PAGRINDINĖ NAUDOJIMO PASKIRTIS

- Pramonės paskirties pastatas 7.8.

### 2.3 STATYBOS RŪŠIS

- Nauja statyba.

### 2.4 SKLYPO RODIKLIAI

- Sklypo plotas – 8,1929 ha;
- Užimtas žemės plotas – 14 125 m<sup>2</sup>;
- Sklypo užstatymo intensyvumas – 0,20;
- Sklypo tankis – 0,18;
- Apželdintas sklypo plotas – 54377.00 m<sup>2</sup>.

ADM 18/03-PP-AR	Lapas	Lapų	Laida
	4	4	0

## 2.5 PROJEKTUOJAMO PASTATO RODIKLIAI

- Bendras plotas – 15 950,10 m<sup>2</sup>;
- Užimtas žemės plotas – 14 125 m<sup>2</sup>;
- Tūris – 85 200,0 m<sup>3</sup>;
- Pastato aukštis nuo absoliutinės pirmo aukšto grindų altitudės 160,0 – h= 10,36 m.
- Pastato aukštis nuo projektuojamo žemės paviršiaus h= 10,5 m.

## 2.6 PROJEKINIŲ PASIŪLYMŲ SPRENDINIAI

Projektiniai pasiūlymai rengiami atsižvelgiant į šalia esančią gamtinę ir urbanistinę aplinką.

**Apželdintas sklypo plotas** – 54377,0 m<sup>2</sup> (66,4%.);

**Įvažiavimas į sklypą:** esamas 6 m pločio bendro naudojimo įvažiavimas iš Dūkšto gatvės ir du projektuojami 6 m pločio įvažiavimai pietinėje sklypo dalyje.

Sklypas stačiakampės formos, šiuo metu pastate buvę statiniai yra nugriauti. Pramonės paskirties pastatas sklype išdėstomas išlaikant norminius atstumus nuo sklypo ribų. Projektuojamas pramonės paskirties pastatas L formos. Gabaritiniai pastato matmenys: 150,74 x 130,74 m. Numatomas pastato atsparumo ugniai laipsnis I, pastato kategorija pagal sprogimo ir gaisro pavojų – Cg. Energinė klasė A+. Numatomas darbuotojų skaičius gamyboje vienoje pamainoje 258; administracijoje- 50 žmonių.

## 2.7 LAIKANČIOS KONSTRUKCIJOS IR IŠORINĖS ATITVAROS

**Pamatai:** poliniai pamatai.

**Atitvarinės sienos nuo grunto:** atraminės sienutės iš monolitinio gelžbetonio ant paruošiamojo betono sluoksnio.

**Konstruktinė schema:** metalinis karkasas.

**Išorinės sienos:** surenkamos daugiasluoksnės plokštės su mineralinės vatos užpildu. Storis 24 cm.  $U \leq 0,19 \text{ W/m}^2\text{K}$ .

**Stogo atitvara:** metalinė sija, profiliuota skarda dengta kompleksiniu šilumos izoliacijos sluoksniu.  $U \leq 0,17 \text{ W/m}^2\text{K}$ .

**Grindys:** monolitinio gelžbetonio armuotos plieno plaušu ant paruošto pagrindo.  $U \leq 0,21 \text{ W/m}^2\text{K}$ .

**Vidinės sienos:** mūrinės sienos ir surenkamos pertvaros.

**Langai:** PVC ir aliuminio stiklo konstrukcijos vitrina.  $U \leq 1,1 \text{ W/m}^2\text{K}$ .

**Stoglangiai:** kupoliniai stoglangiai, paskirtis - dūmų pašalinimui, patalpų apšvietimui.  $U \leq 1,1 \text{ W/m}^2\text{K}$ .

**Išoriniai vartai:** pramoniniai segmentiniai pakeliami vartai su langeliais.  $U \leq 1,8 \text{ W/m}^2\text{K}$ .

**Vidiniai vartai:** priešgaisriniai stumdomi vartai; greitaeigiai, pramoniniai pakeliami vartai iš PVC plėvelės.

**Išorinės durys:** metalinės skydinės dažytos. Pramonės paskirties pastatuose  $U \leq 1,8 \text{ W/m}^2\text{K}$ .

**Vidinės durys:** skydinės, lygios, dažytos arba metalinės priešgaisrinės durys.

**Apkrovos:**

Vėjo apkrovos rajonas – I, vėjo greičio ataskaitinė reikšmė  $v_{ref,0}=24 \text{ m/s}$ , ataskaitinis vėjo slėgis 0,36 kPa. Vietovės tipas A;

Sniego apkrovos rajonas – II, antžeminės apkrovos charakteristinė reikšmė 1,60 kPa;

Numatyti galimybę įrengti pokraninius kelius. (Tiltinis kranas 5 tonų keliamoji galia);

Naudojimo apkrova ant stogo nuo inžinerinių komunikacijų 1,20 kPa (stogo detalės savasis svoris neįvertintas);

Įvertinti statinio apsiuvimo medžiagų savąjį svorį (stogo detalė, sienų atitvarų ir pan.).

## 2.8 ATLIEKŲ TVARKYMO PASIŪLYMAI

Statybinės atliekos bus sandėliuojamos į statybinių atliekų konteinerius ir išvežamos į

ADM 18/03-PP-AR	Lapas	Lapų	Laida
	4	4	0



sąvartyną. Tinkamo kietųjų atliekų tvarkymo užtikrinimo priemonės:

- susidariusių dujų emisijos, kvapų ir skysčių, taip pat atliekų filtrato infiltracijos į dirvožemį paskleidimui išvengti bus užtikrinta atliekų surinkimo įrenginių ir jų dangčių sandarumas surenkant ir sandėliuojant kietąsias atliekas;
- buitinių atliekų puvimui išvengti atliekos bus presuojamos sandėliavimo konteineriuose ir kaip galima greičiau pašalintos;
- atliekų tvarkymo sistemos objektai bus suprojektuoti taip, kad būtų išvengta atliekų likučių po pašalinimo ir būtų galima kuo greičiau jas sutvarkyti.

## 2.9 ENERGINIŲ IŠTEKLIŲ KIEKIS IR APSIRŪPINIMAS

**Šildymo sistema:** Autonominė šildymo sistema, nuo projektuojamos dujinės katilinės. Vandens pašildymui įrengti saulės kolektoriai ant pastato stogo. Gamybinėse patalpose temperatūra – 18°C, buitinėse - 22°C, administracinėse - 20°C.

**Vandentiekio tinklai:** vandens tiekimas projektuojamas nuo Visagino miesto tinklų, II kategorija.

**Buitiniai nuotekų tinklai:** projektuojami į Visagino miesto nuotekų tinklus.

**Lietaus nuotekynė:** projektuojama vietinė lietaus nuotekynė. Sklype, automobilių aikštelėse numatyti naftos atskirtuvai.

**Priešgaisrinis vandentiekis:** lauko gesinimui - projektuojami išoriniai hidrantai iš vandens rezervuarų; vidaus gesinimui – gaisriniai čiaupai nuo naujai projektuojamos vandens siurblinės pastatė.

**Vėdinimas:** Natūrali ištraukiamoji ventiliacija per stoglangius ir langus. Buitinėse, sanitarinėse, gamybinėse ir administracinėse patalpose – mechaninė rekuperacinė vėdinimo sistema.

**Elektros tiekimas:** Pagal AB „ESO“ technines sąlygas projektuojama nauja MT. Projektuojamas vidaus patalpų dirbtinis apšvietimas. Lauko apšvietimą įrengiamas ant pastato sienų. Aikštelių apšvietimui naudojami šviestuvai ant atramų su atsinaujinančios energijos įrenginiais.

**Dujų tiekimas:** Pagal AB „ESO“ technines sąlygas. Įrengiama lauko dujotiekio trasa nuo pietinės sklypo dalies iki dujinės katilinės. Pristatyta dujinė katilinė projektuojama prie pramonės paskirties pastato.

## 2.10 GAISRINĖ SAUGA

Projektuojamas pramonės paskirties pastatas I atsparumo ugniai laipsnio. Išorės gaisrų gesinimui projektuojami vandens rezervuarai, išoriniai hidrantai. Vidaus gaisrų gesinimui projektuojami gaisriniai čiaupai. Pastatas suskirtstomas į gaisrinius skyrius priešgaisrinėmis užtvaramis atsižvelgiant į „Stacionarios gaisrų gesinimo sistemų projektavimo ir įrengimo taisyklės“ ir kituose teisės aktuose pateiktus reikalavimus. Pastatė dūmų šalinimas užtikrinamas per rankiniu būdu atidaromus vartus, langus ir stoglangius.

ADM 18/03-PP-AR	Lapas	Lapų	Laida
	4	4	0



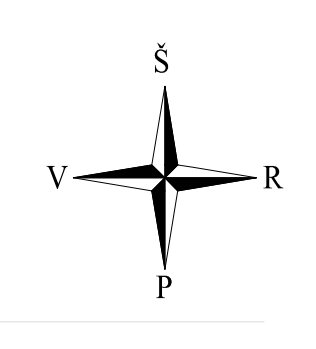

Koordināciju sistēma LKS 94		
№	Kods	X
1	R	6164663.99
2	R	6164626.12
3	R	6164627.42
4	R	6164627.95
5	R	6164640.38
6	R	6164635.45
7	R	6164629.53
8	R	6164626.74
9	R	6164634.94
10	R	6164535.27
11	R	6164535.55
12	R	6164525.98
13	R	6164524.38
14	R	6164522.97
15	R	6164513.48
16	R	6164513.37
17	R	6164514.70
18	R	6164517.01
19	R	6164519.81
20	R	6164516.36
21	R	6164520.48
22	R	6164513.59
23	R	6164513.48
24	R	6164493.68
25	R	6164494.02
26	R	6164500.59
27	R	6164489.45
28	R	6164483.80
29	R	6164476.46
30	R	6164485.80
31	R	6164497.23
32	R	6164538.45
33	R	6164541.17
34	R	6164540.90
35	R	6164535.53
36	R	6164531.32
37	R	6164742.86
38	R	6164742.86
39	R	6164752.26
40	R	6164746.30
41	R	6164742.40
42	R	6164736.32
43	R	6164715.07
44	R	6164715.44
45	R	6164701.54
46	R	6164693.24
47	R	6164687.44
48	R	6164682.76
49	R	6164647.44
50	R	6164666.76
51	S	6164660.37
52	S	6164653.95
53	S	6164628.47
54	S	6164627.92
55	S	6164653.38
56	S	6164639.43
57	S	6164616.37
58	S	6164516.37

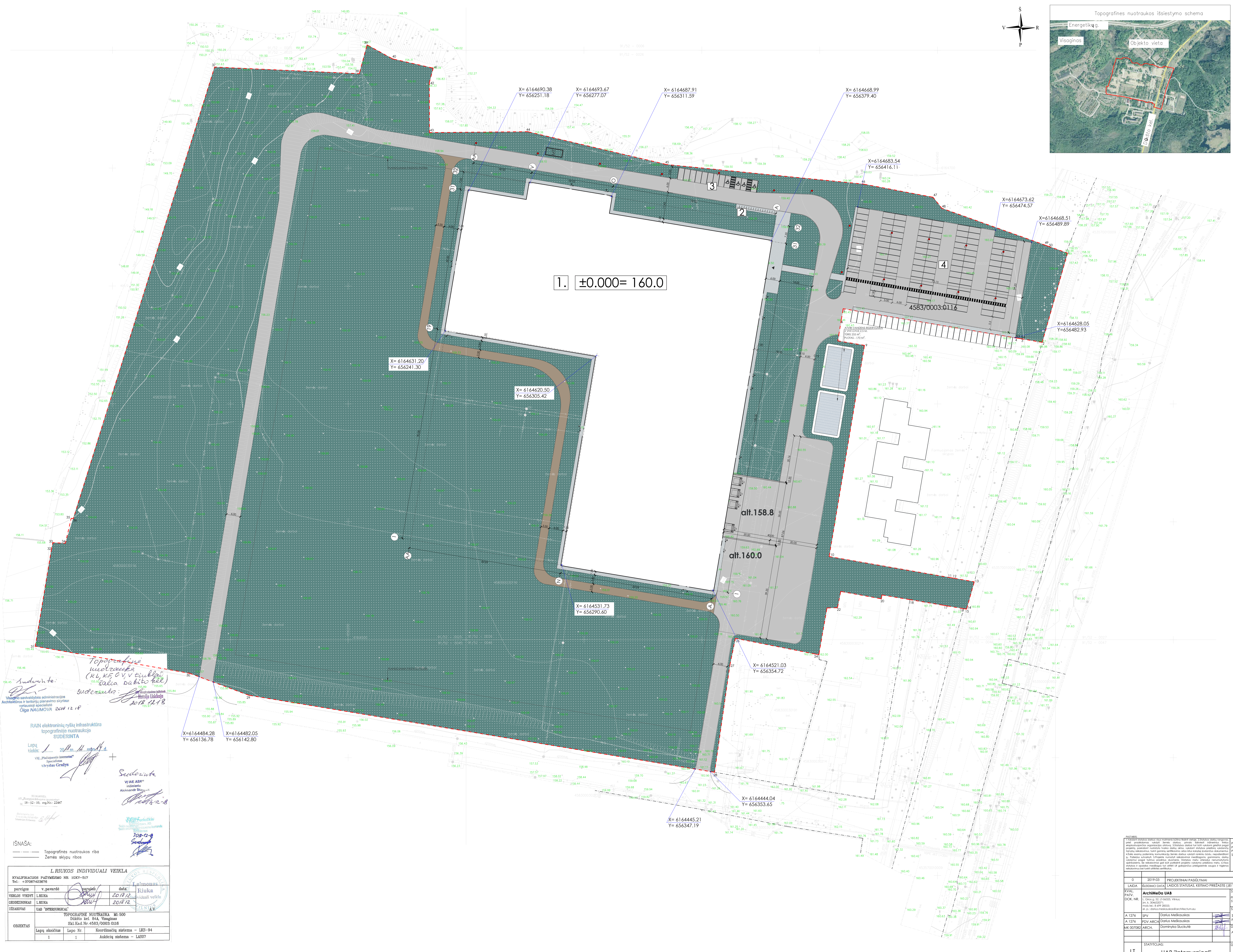

Topogrāfiskā  
nuotrauka  
(N4, K50 v. t. t. t. t.)  
pēc  
Sudovanta: [Signature]  
2018.11.13

RAIN elektroniskā risiņu infrastruktūra  
topogrāfiskā nuotraukā  
SUDOVANTA  
Lapa Nr. 1  
2018.11.13  
VIAE ASB  
Aizskaidrojumā  
2018.11.13

ISŅASAS:  
Topogrāfiskā nuotrauka rībo  
Zemēs skāpu rībos

LRIUKOS INDIVIDUĀLI VEIKLA  
KVALIFIKĀCIJAS PĀRTIEMĀMO NR. I0KY-517  
Tel. +3706435076

paraksts	v. paraksts	datums	atļaušana
VERGĀS VYDYS	L. RUKA	2018.12	Riuka
ČEBURKININKAS	L. RUKA	2016.12	Višņovičs
USKADŅAS	UAB "INTERSGICAL"		

OBJEKTS: TOPOGRĀFISKA NUOTRAUKA Mē 500  
Dabotā ielā 94A, Višņovičs  
Ski Kad. Nr. 4583/0003 0116

Lapa skaits	Lapa Nr.	Koordināciju sistēma	LKS-94
1	1	Aukšņu sistēma	LAS07

PRAMONĒS PASKIRTES PASTĀTAS	
BENDRĀS PLOTAS	8 119,29 m²
STATĪNO LĪMĪTAS ZĒMĒS SKĻIPO PLOTAS	14 125 m²
15055	79,14 m²
ENERĢĒTIKO NAUŠĪGUMA KLASE	
BENDRĒJI SKĻIPO RODĪKLĀJI	8 119,29 m²
STATĪNO LĪMĪTAS ZĒMĒS SKĻIPO PLOTAS	14 125 m²
UZSTĀTĪTĀJĀS	0,18
UZSTĀTĪTĀJĀS INTERESĪVĀJĀS	0,20
APBĪDĪTĀS SKĻIPO PLOTAS	
SKĻIPO EKSPĀKCIJA	
1	PROJEKTOJAMĀS PRAMONĒS PASKIRTES PASTĀTAS
2	PROJEKTOJAMĀS DVĪRĀCĪU STATĪNO VELOS. 20 VT.
3	PROJEKTOJAMĀS AUTOMOBĪLĪU PARKAVIŅU VELOS. 12 VT. (4.70)
4	PROJEKTOJAMĀS AUTOMOBĪLĪU PARKAVIŅU VELOS. 16 VT.
TERITORIJAS SUTĪRĀRĪTĪBĒS ELEMĒNTU SPECIFIKĀCIJA SKĻIPO RĪBOSĒ	
—	SKĻIPO, KURĀMĒ PROJEKTOJAMĀS STATĪNS, RĪBA
—	PROJEKTOJAMĀS STATĪNS
—	GRĀDĀJUMĀ STATĪNS
▲	PROJEKTOJAMĀS (ĒRĀMS) PĀSTĀTA
▲	PROJEKTOJAMĀS (VAŽĪVĀJMS) PĀSTĀTA
—	PROJEKTOJAMĀS ASFALTBETONS DANGĀS
—	ĒLĪVĪTĀS SUTĪRĪTĪBĒS GRĒNĒS ZĒMĒS PĀRVEŠĪS
—	PROJEKTOJAMĀS BETONĒS TRĪNĒKĒS PĒRSTĒMĒS 10 mm
—	PROJEKTOJAMĀS VEĀJA
—	PROJEKTOJAMĀS BORDŪRĀS SAĪGĀTĪVĀS
—	PROJEKTOJAMĀS ĢĀTĪVĀS BORDŪRĀS

0	2019-03	PROJEKTA PĀRSTĀJĀJĀS
LADA	BĒRĪMĀ DĀTA	LĀBOS STĀTĪVĀS, KEĪRĪMO PĒRĪSTĀS (JE TAKĀK)
ĪVAL. PĀRĪ.	ArchMeda UAB	STATĪNO PROJEKTO PĀRĀDĪMĀS:
DOĒ. NR.	Č. 010.02.17.02635. VĪRĀS. [v. s. 3045207] mo. nr. 4. p. 2000	PRAMONĒS PASKIRTES PĀSTĀTAS STATĪNS PROJEKTA STATĪNS PROJEKTA
A. 1276	ĪPV	STATĪNO HUMĒRS PĀRĀDĪMĀS:
ME. 020762	ARĶI.	STATĪNO KĀD. NR.: 45830003 116 VIŠŅOVĪS M.K.V.: PRAMONĒS PASKIRTES PĀSTĀTAS DOĒRĪMĒS PĀRĀDĪMĀS:
		APĪRĪKOS SUTĪRĀRĪTĪBĒS PLĀNSĀS M 1:500
LT	STARTĪTĀJĀS	UAB "Intersgical"
	DOĒMĒNTS ZĪMĒS:	AMD18/03-PP-SP.B.01
	LAPAS	LAFJ
	LADA	0
	LAFJ	1



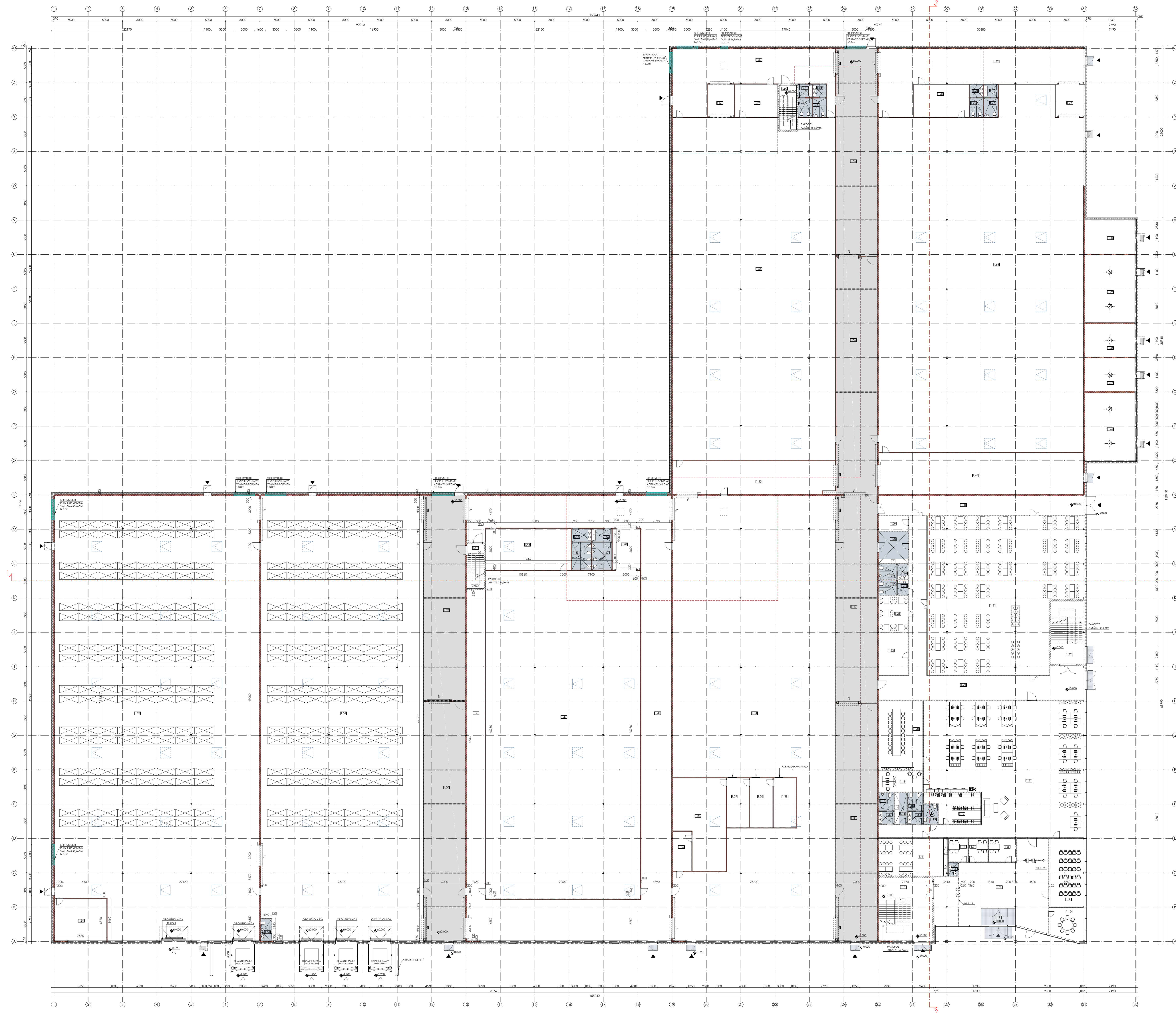
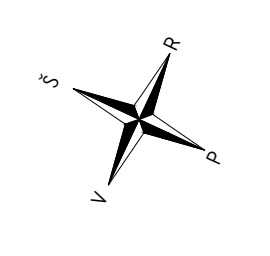

BENDRI STATINŲ RODIKIAI		
NR. 1 PRAMONĖS PASKIRTES PASTATAS		
BENDRAS PLOŠAS	1956,10 m <sup>2</sup>	
STATYBOS ŽEMĖ	8510,00 m <sup>2</sup>	
ŪMINTAS ŽEMĖS PLOŠAS	14125,0 m <sup>2</sup>	
PASTATO AUKŠTŲ SKAIČIUS	2	
ENERGETINĖ KLASE	A+	

PATAIŲ EKSPLIKACIJA		
NR. 1 PRAMONĖS PASKIRTES PASTATAS		
BL. NR.	PAVADINIMAS	PLOŠAS, m <sup>2</sup>
I.1	ĮVADAS	12,20
I.2	VESTIBULIS	132,20
I.3	LAIPTINĖ	54,63
I.4	HALO KORIDORIUS	2,75
I.5	LAIKYTOJŲ WC	9,45
I.6	KABINETAS	9,45
I.7	KABINETAS	13,60
I.8	KABINETAS	52,20
I.9	ADJUNKTOJŲ KABINETAS	23,80
I.10	KABINETAS	30,45
I.11	ADM. REIDINGINĖS PATAIŠOS	6,10
I.12	WC	17,25
I.13	WC PIRKARTAS ŽV.	5,70
I.14	MOTERŲ PRAUSYKLA	7,90
I.15	MOTERŲ WC	3,90
I.16	VALYTOJOS PATAIŠA	3,90
I.17	VYRŲ PRAUSYKLA	3,90
I.18	VYRŲ WC	3,90
I.19	KABINETAS	17,25
I.20	KONFERENCIJŲ KABINETAS	64,40
I.21	KORIDORIUS	173,30
I.22	SERVERINĖ	28,80
I.23	MUCHMASIS	22,20
I.24	MOTERŲ PRAUSYKLA	3,90
I.25	MOTERŲ WC	3,90
I.26	VYRŲ PRAUSYKLA	3,90
I.27	VYRŲ WC	3,90
I.28	VALYTOJOS PATAIŠA	17,20
I.29	MEDICINOS FUNKTAS	9,20
I.30	KORIDORIUS	84,10
I.31	HALO KORIDORIUS	472,35
I.32	LAIPTINĖ	228,60
I.33	KORIDORIUS	328,60
I.34	IGAMYBINĖ PATAIŠA	1355,25
I.35	PERSIRENGIMO PATAIŠA	15,95
I.36	IGAMYBINĖ PATAIŠA	88,40
I.37	IGAMYBINĖ PATAIŠA	23,90
I.38	IGAMYBINĖ PATAIŠA	23,90
I.39	IGAMYBINĖ PATAIŠA	23,90
I.40	KORIDORIUS	180,70
I.41	KORIDORIUS	486,50
I.42	LAIPTINĖ	75,00
I.43	PERSIRENGIMO PATAIŠA	5,50
I.44	MOTERŲ PRAUSYKLA	11,40
I.45	MOTERŲ WC	1,50
I.46	VYRŲ PRAUSYKLA	1,50
I.47	VYRŲ WC	1,40
I.48	ŽVIRGŲ KORIDORIUS	24,70
I.49	IGAMYBINĖ PATAIŠA	1077,15
I.50	KORIDORIUS	310,80
I.51	SANDĖLIAVIMO PATAIŠOS	1534,10
I.52	KORIDORIUS	179,00
I.53	SANDĖLIAVIMO PATAIŠOS	1886,90
I.54	SANDĖLIAVIMO PATAIŠOS	47,65
I.55	KORIDORIUS	1144,65
I.56	IGAMYBINĖS PATAIŠOS	1175,50
I.57	KORIDORIUS	149,00
I.58	ŽVIRGŲ KORIDORIUS	18,20
I.59	PERSIRENGIMO PATAIŠA	29,25
I.60	LAIPTINĖ	3,85
I.61	MOTERŲ PRAUSYKLA	3,85
I.62	MOTERŲ WC	3,85
I.63	VYRŲ PRAUSYKLA	3,85
I.64	VYRŲ WC	3,45
I.65	KORIDORIUS	180,25
I.66	KORIDORIUS	207,30
I.67	KORIDORIUS	176,80
I.68	IGAMYBINĖ PATAIŠA	658,70
I.69	KORIDORIUS	175,00
I.70	PERSIRENGIMO PATAIŠA	37,75
I.71	MOTERŲ WC	3,40
I.72	VYRŲ PRAUSYKLA	3,85
I.73	VYRŲ PRAUSYKLA	3,85
I.74	VYRŲ WC	3,40
I.75	ŽVIRGŲ KORIDORIUS	20,40
I.76	DUJINĖ KATILINĖ	73,30
I.77	SAIDINGO PATAIŠA	36,10
I.78	GEŠIMŲ STORŲ VANDENS	36,10
I.79	KOMPRESORINĖ	73,65
I.80	ELEKTROS SKYBĖ	57,80
I.81	Š. VIŠČ.	12859,6

- SUTARTINIAI ŽYMEJIMAI**
- DAUGIAŠALUKSĖS FASADINĖ FLOKĖTĖ
  - MINERALINIS VATOS UŽPILDAS 120/240mm
  - APŠILTINIMAS 240mm
  - BAURIOCC BLOKELIŲ MŪRO SĖNA, 200mm
  - MŪRO SĖNA, FERTVARA, 120-250mm
  - GUK FERTVARA, 120mm
  - MET. KOLONA
  - TRAPAS
  - DURŲ SARAMJŲ AUKŠTIS, 6SKYRUS PAŽYMETAS, H= 2,1m;
  - VARTŲ SARAMJŲ AUKŠTIS H= 3,0m.

PIRMO AUKŠTO PLANAS ALT:±0.000 M 1:200

0	2019-03	PROJEKTO PASIŪLYMAS			
LAIDA	0	PROJEKTO PASIŪLYMAS			
KVAL. PAŪV. DOK. NR.	ArchMeda UAB	STATYBOS PROJEKTO PAVADINIMAS: PRAMONĖS PASKIRTES PASTATO DUKŠIO KEL. BA. VIDAUS STATYBOS PROJEKTAS	STATYBOS PROJEKTO PAVADINIMAS: PRAMONĖS PASKIRTES PASTATAS		
A 1276	SPV	Darius Matkojus	SELVPO KAD. NR.: 4583/0003/116 VŠBAGNO M.K.V.		
A 1279	SPV ARCH	Darius Matkojus	PRAMONĖS PASKIRTES PASTATAS		
MK-007092	ARCH	Darius Matkojus	DOKUMENTO PAVADINIMAS: PIRMO AUKŠTO PLANAS A11-00.000 M 1:200	LAIDA	0
STATYTOJAS:	UAB "Intersurgical"	DOKUMENTO ŽYMUO:	AMD18/03-PP-SA.B.01	LAPAS	1
LT				LAPŲ	5



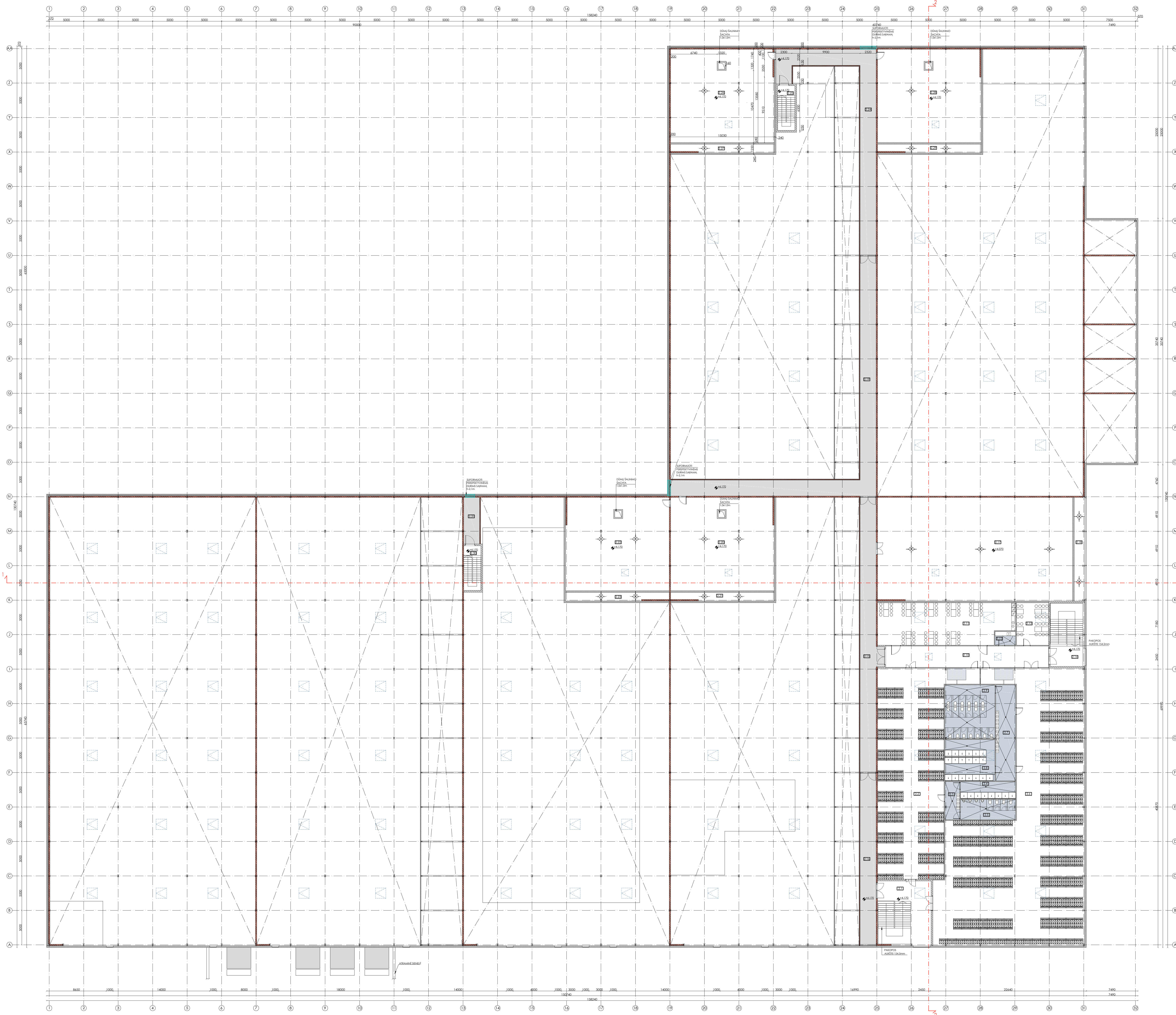
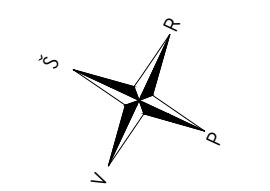

ANTRO AUKŠTO PLANAS ALT.+4.170 M 1:200

BENDRĖSI STATYBŲ RODIKLIAI	
NR. 1 PRAMONĖS PASKIRTES PASTATAS	
BENDRAS PLOŠAS	19550,10 m <sup>2</sup>
STATYBOS SĖSIS	85160,00 m <sup>2</sup>
UŽMĖTAS ŽEMĖS PLOŠAS	14125,0 m <sup>2</sup>
PASTATO AUKŠTŲ SKAICIUS	2
ENERGETINĖ KLASĖ	A*

PATAIŲ REPERKUCIJA		
BL. NR.	PAVADINIMAS	PLOŠAS, m <sup>2</sup>
2.1	LAIPTINĖ	
2.2	VYRU PERSIRINGOJIMO PAT.	307,10
2.3	VYRU PRAUSYKLĀ	11,70
2.4	VYRU DUŠINĖ	19,70
2.5	VYRU WC	23,50
2.6	MOTERŲ PERSIRINGOJIMO PAT.	613,80
2.7	MOTERŲ PRAUSYKLĀ	60,15
2.8	MOTERŲ DUŠINĖ	43,40
2.9	MOTERŲ WC	54,50
2.10	KORIDORIUS	73,00
2.11	VAICŲ KLĀ	116,75
2.12	VAICŲ PATAIŲ PA	4,90
2.13	BŪDOMASIS	28,60
2.14	LAIPTINĖ	
2.15	KORIDORIUS	96,90
2.16	KORIDORIUS	281,10
2.17	VEIDINIMO PATAIŲ PA	625,50
2.18	TECHNINĖ PATAIŲ PA	22,35
2.19	KORIDORIUS	144,50
2.20	VEIDINIMO PATAIŲ PA	300,75
2.21	TECHNINĖ PATAIŲ PA	17,90
2.22	VEIDINIMO PATAIŲ PA	300,75
2.23	TECHNINĖ PATAIŲ PA	17,90
2.24	KORIDORIUS	103,80
2.25	LAIPTINĖ	
2.26	VEIDINIMO PATAIŲ PA	300,75
2.27	TECHNINĖ PATAIŲ PA	17,90
2.28	VEIDINIMO PATAIŲ PA	300,75
2.29	TECHNINĖ PATAIŲ PA	17,90
2.30	LAIPTINĖ	
2.31	KORIDORIUS	15,50
Š VISO:		3080,5

- SUTARTINIAI ŽYMĖJIMAI**
- DANIGIASIŲDOKONE FAŠADINĖ PLOKŠTĖ
  - MINERALINĖ VATAŠ UŽPILDAS 120x240mm
  - APSILTINIMAS 240mm
  - BAURIO BLOKELIŲ MŪRO SENA, 200mm
  - MŪRO SENA, PERTVARA, 120x250mm
  - GVK PERTVARA, 120mm, 140mm
  - MET. KOJONA
  - TRAPAS
  - DURŲ SAJAMŲ AUKŠTIS, ĖSKYRUS PAŽYMĖTAS.
  - Hi 2,1m;
  - VARTŲ SAJAMŲ AUKŠTIS Hi=3,0m.

0	2019-03	PROJEKTO PASIŲTYMAS	
LAIDA	0	PROJEKTO PASIŲTYMAS	
KVAL. PAŲV. DOK. NR.	ArchMeda UAB	STATYBŲ PROJEKTO PAVADINIMAS:	PRAMONĖS PASKIRTES PASTATO DUKIŠIO KEL. BA. VIDAIGNE STATYBŲ PROJEKTAS
A 1276	SPV	Darius Meškauskas	STATYBŲ NEUMERS IR PAVADINIMAS:
A 1279	SPV ARCH	Darius Meškauskas	STATYBŲ NEUMERS IR PAVADINIMAS:
MK 007092	ARCH	Darius Meškauskas	STATYBŲ NEUMERS IR PAVADINIMAS:
STATYBŲ NEUMERS IR PAVADINIMAS:	ANTRO AUKŠTO PLANAS ALT.+4.170 M 1:200	LAIDA	0
STATYBŲ NEUMERS IR PAVADINIMAS:	UAB "Intersurgical"	STATYBŲ NEUMERS IR PAVADINIMAS:	AMD18/03-PP-SA.B.02
STATYBŲ NEUMERS IR PAVADINIMAS:	UAB "Intersurgical"	STATYBŲ NEUMERS IR PAVADINIMAS:	2
STATYBŲ NEUMERS IR PAVADINIMAS:	UAB "Intersurgical"	STATYBŲ NEUMERS IR PAVADINIMAS:	5



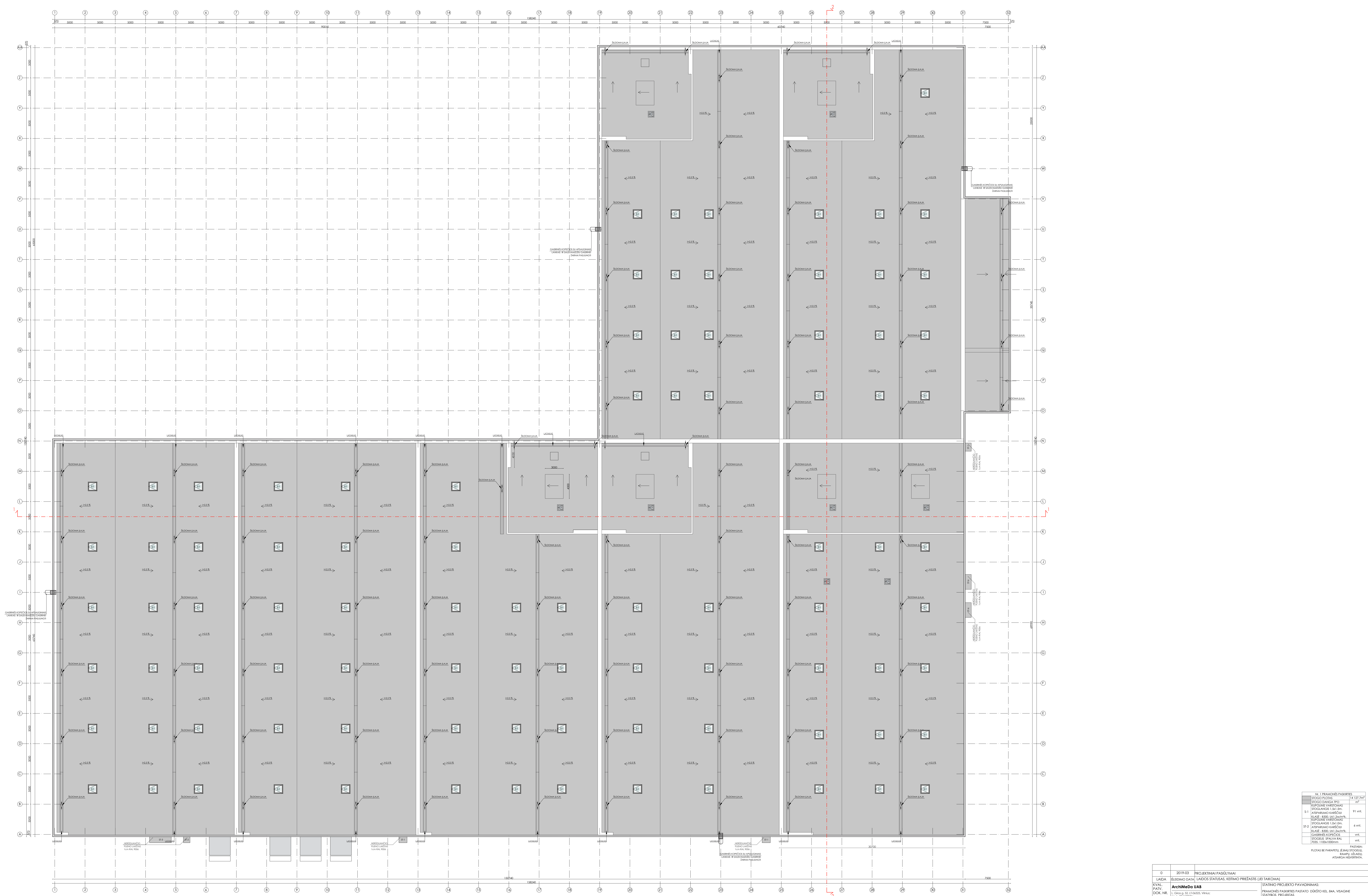
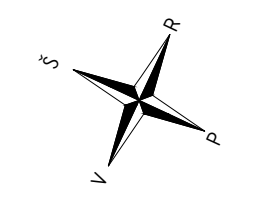

STOGO PLANAS M 1:200

NR. 1 FRAIČIŲ PASIRIŠTIS			
STOGO PLANAS	1:1	14	127/327
STOGO DANGIAI (D)			
STIPRINĖ VERTIŠIŲ			
STOGANGARIS 1.3x1.3m			
STIPRINĖ KAMERŲ			
KLASE 1.300x1.300m			91 vnt.
STIPRINĖ KAMERŲ			
STOGANGARIS 1.2x1.2m			6 vnt.
STIPRINĖ KAMERŲ			
KLASE 1.300x1.300m			vnt.
STIPRINĖ KAMERŲ			
STIPRINĖ KAMERŲ			
STIPRINĖ KAMERŲ			

0				2019-03				PROJEKTO PASIŲTAM			
LAIDA				LAIDOS STATUSAS, KEITIMO PREŽASTIS (JEI TAIKOMA)							
KVAL. PAŲV. DOK. NR.	ArchMeda UAB L. Diru g. 52, LT-04033, VILNIUS t. +370 6 4424271 m. +370 6 4424271 e. o. info@archmeda.lt			STATYMO PROJEKTO PAVADINIMAS: FRAIČIŲ PASIRIŠTIS PASIŲTAM DOKIMO KEL. BA. VILAGNE STATYBOS PROJEKTAS							
A 1276	SPV	Darius Mekškuraitis		STATYMO NUMERIS IR PAVADINIMAS:							
A 1279	SPV	Darius Mekškuraitis		STATYMO KAD. NR.: 4581/0003/116 VILAGNIO M.K.V.:							
MK-007092	ARCH.	Darius Mekškuraitis		FRAIČIŲ PASIRIŠTIS PASIŲTAM							
				DOKUMENTO PAVADINIMAS:							
				STOGO PLANAS M 1:200							
				LAIDA							
				0							
STATYTOJAS:				DOKUMENTO ŽYMUO:				LAPAS LAPŲ			
LT				UAB "Intersurgical"				AMD18/03-PP-SA.B.03			
				3				5			

PJŪVIS 1-1 M 1:200

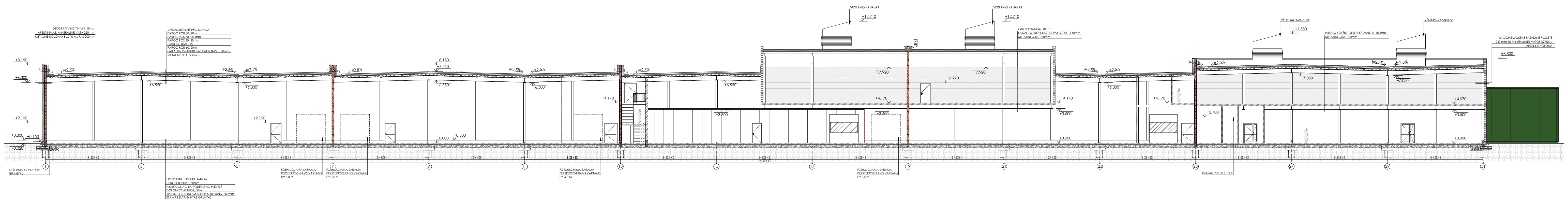

PJŪVIS 2-2 M 1:200

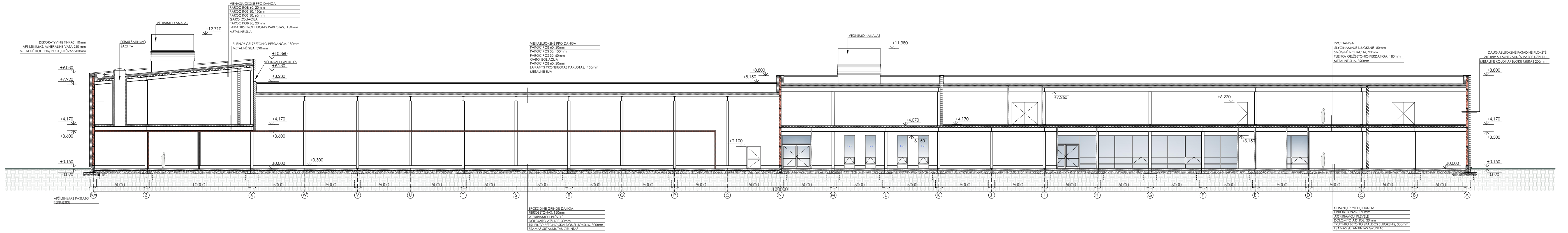

0	2019-03	PROJEKTIŅIAI PASIŪLYMAI	
LAIDA	ISLEIDIMO DATA	LAIDOS STATUSAS, KEITIMO PRIEŽASTIS (JEI TAIKOMIA)	
KVAL. PATV. DOK. NR.	<b>ArchMeDa UAB</b> L. Giras g. 52, LT-04325, Vilnius; t. +370 63455071; mob.tel. +8 699 28555; el. p.: danius.meiskauskas@architectum.eu	STATINIO PROJEKTO PAVADINIMAS: PRAMONĖS PASKIRTIES PASTATO DUKŠTO KEL. 84A, VISAIGINĖ STATYBOS PROJEKTAS	
A 1276	SPV	Darius Meiskauskas	STATINIO NUMERIS IR PAVADINIMAS: SKLYPO KAD. NR.: 4583/0003:116 VISAGINO M.K.V.; PRAMONĖS PASKIRTIES PASTATAS
A 1276	SPV ARCH.	Darius Meiskauskas	
MK 007082	ARCH.	Dominyka Sluckutė	DOKUMENTO PAVADINIMAS: PJŪVIS 1-1 M 1:200; PJŪVIS 2-2 M 1:200
	STATYTOJAS:	UAB "Intersurgical"	DOKUMENTO ŽYMOJAS: AMD18/03-PP-SA.B.04
LT			LAPAS LAPŲ 4 5



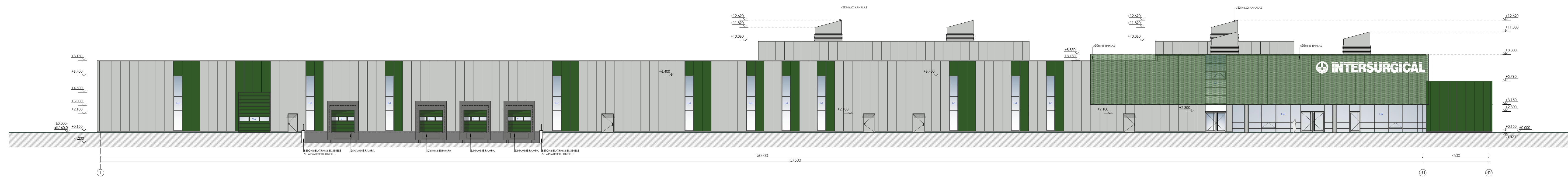

FASADAS TAR AŠIU1-32 M 1:200

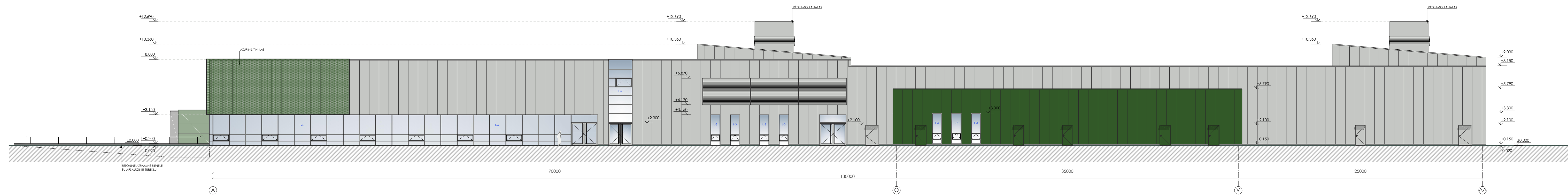

FASADAS TAR AŠIU-AA M 1:200

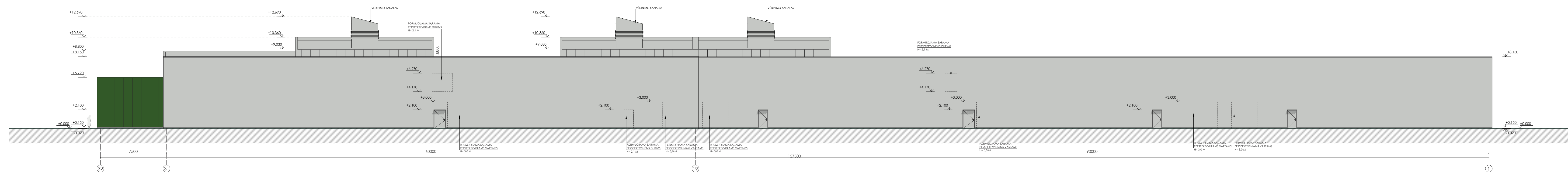

FASADAS TAR AŠIU32-1 M 1:200

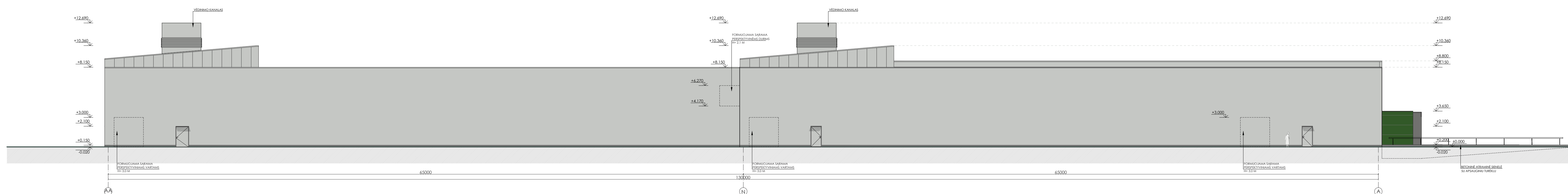

FASADAS TAR AŠIUAA-A M 1:200

1. FASADŲ KREKULS TIKSLIAI PRIVALO TIKSLIUS PAGAL STATYBŲ DĖKŲ NUTARIŲJE.
2. FASADŲ STRUKČIJA IR MEDŽIAGŲ RINKA PRADŽIAUS TIKSLIAI NUSTATYTI.
3. ANKURŲ PADĖJIMŲ KONTROLIŲ MONITINGO DARBŲ ANKURŲ NĖJŲ ALIUDŲS RINKTI.
4. ANKURŲ DĖJIMŲ GALIŲSI ŽYVILAVIMŲ ĮPAGIMINIS KONSTRUKCIJŲ GALIMŲS NUTARIŲJE.
5. ANKURŲ PIRKIMAS GALI KESTI ATSEVIMAI (GALUTINIS PIRKIMAS) SĄSĄDINTA.
6. ATSIŲAMŲ NUTARŲ TAIKYTI, NE ŠALIA NEPAKALDINTA ESIANT.
7. FASADŲ SPALVŲ SPRENDIMŲ BŪTIMA DERINTI SU PROJEKTO AUTORIAUS.

SUTARTINAI ŽYMĖJIMAI	
[Symbol]	Įrengimo darbai, kuriuos reikia atlikti prieš pradedant statyti.
[Symbol]	Įrengimo darbai, kuriuos reikia atlikti po statybos pabaigos.
[Symbol]	Įrengimo darbai, kuriuos reikia atlikti po statybos pabaigos.
[Symbol]	Įrengimo darbai, kuriuos reikia atlikti po statybos pabaigos.

LAIDA	ĮVEIKIMO DATA	LAIDOS STATUSAS, KEITIMO PRĖŽASTIS (JEI TAIKOMA)
0	2019-03	PROJEKTO PASIŲLYMAS
<b>ArchMeda UAB</b> I. Dariaus g. 52, LT-04033, VILNIUS UAB ArchMeda UAB UAB ArchMeda UAB		
STATYMO PROJEKTO PAVADINIMAS: PRAMONĖS PABUČIŲ PASTATŲ DUKIO KEL. 8A, VILNIUS STATYBOS PROJEKTAS		
STATYMO NUBĖRIS IR PAVADINIMAS: SILVPO KAD. NR.: 4583/0003/116 VILAGINO M.K.V. PRAMONĖS PABUČIŲ PASTATAS		
A 1276	SPV	Darius Meškauskas
A 1279	SPV ARCH	Darius Meškauskas
KK-00702	ARCH	Darius Meškauskas
DOKUMENTO PAVADINIMAS: FASADŲ TAR AŠIU 1-32-1 FASADŲ TAR AŠIU A.A.-A FASADŲ TAR AŠIU 32-1 FASADŲ TAR AŠIU A.A.-A M 1:200		
STATYTOJAS:	UAB "Intersurgical"	DOKUMENTO ŽYMOJAS: AMD18/03-PP-SA.B.05
LAPAS	5	LAPŲ
LAPŲ	5	LAPŲ





	0	2019-03	PROJEKTINIAI PASIŪLYMAI		
LAI DA	IŠLEIDIMO DATA	LAIDOS STATUSAS, KEITIMO PRIEŽASTIS (JEI TAIKOMA)			
KVAL. PATV. DOK. NR.	<b>ArchiMeDa UAB</b> L. Girso g. 52, LT-06325, Vilnius; Įm. k. 304632071; mob.tel.: 8 699 28555; el. p.: darius.meskauskas@architectum.eu			STATINIO PROJEKTO PAVADINIMAS: PRAMONĖS PASKIRTIES PASTATO DŪKŠTO KEL. 84A, VISAGINE STATYBOS PROJEKTAS	
A 1276	SPV	Darius Meškauskas		STATINIO NUMERIS IR PAVADINIMAS: SKLYPO KAD. NR.: 4583/0003:116 VISAGINO M.K.V.; PRAMONĖS PASKIRTIES PASTATAS	
A 1276	SPV ARCH.	Darius Meškauskas		DOKUMENTO PAVADINIMAS: VIZUALIZACIJA NR. 1	
MK 007082	ARCH.	Dominyka Sluckutė			
LT	STATYTOJAS: UAB "Intersurgical"			DOKUMENTO ŽYMUO: AMD18/03-PP-SA.B.01	LAPAS 1
					LAPŲ 2





0	2019-03	PROJEKTINIAI PASIŪLYMAI			
LAIDA	IŠLEIDIMO DATA	LAIDOS STATUSAS, KEITIMO PRIEŽASTIS (JEI TAIKOMA)			
KVAL. PATV. DOK. NR.	<b>ArchiMeDa UAB</b> L. Giros g. 52, LT-06325, Vilnius; Įm. k. 304632071; mob.tel.: 8 699 28555; el. p.: darius.meskauskas@architectum.eu		STATINIO PROJEKTO PAVADINIMAS: PRAMONĖS PASKIRTIES PASTATO DŪKŠTO KEL. 84A, VISAGINE STATYBOS PROJEKTAS		
A 1276	SPV	Darius Meškauskas	STATINIO NUMERIS IR PAVADINIMAS: SKLYPO KAD. NR.: 4583/0003:116 VISAGINO M.K.V.; PRAMONĖS PASKIRTIES PASTATAS		
A 1276	SPV ARCH.	Darius Meškauskas	DOKUMENTO PAVADINIMAS: VIZUALIZACIJA NR. 2		
MK 007082	ARCH.	Dominyka Sluckutė			
LT	STATYTOJAS: UAB "Intersurgical"		DOKUMENTO ŽYMUO: AMD18/03-PP-SA.B.02	LAPAS 2	LAPŲ 2