

UAB D.A.RUSEVIČIŪTĖS STUDIJA

Įmonės kodas 135700522; Taikos pr.37-55, Kaunas LT-50227, mob.tel. 8 615 73597

OBJEKTAS : DAUGIABUČIO GYVENAMOJO NAMO 1A5b
NEGYVENAMŪJŲ PATALPŲ, TARYBŲ G.6-32,33,35
VISAGINE, KAPITALINIO REMONTO PROJEKTAS,
KEIČIANT DVIEJŲ PATALPŲ PASKIRTĮ,
SUJUNGIANT PATALPAS Į VIENĄ, FORMUOJANT
NAUJĄ ATSKIRĄ NEKILNOJAMOJO TURTO KADASTRO
OBJEKTĄ

ADRESAS : TARYBŲ G.6, VISAGINAS
STATYTOJAS : UAB „SEDULINOS SVEIKATOS CENTRAS“

STADIJA : PROJEKTINIAI PASIŪLYMAI (PP)

NAUDOJIMO
PASKIRTIS : GYVENAMOJI PASKIRTIS
GYVENAMOSIOS PASKIRTIES
(TRIJŲ IR DAUGIAU BUTŲ (DAUGIABUČIAI))
PASTATAI (6.3.)

KATEGORIJA : YPATINGAS STATINYS (YS)

LAIDA : 0

METAI/OBJEKTO NR. : 23 / 08 / 30 - PP -01



PV A 1191 R. BABRAUSKAS
PDV A 1191 R. BABRAUSKAS

KAUNAS 2024

OBJEKTAS: DAUGIABUČIO GYVENAMOJO NAMO 1A5B NEGYVENAMŪJŲ PATALPŲ TARYBŲ G. 6-32,33,35, VISAGINE, KAPITALINIO REMONTO, KEIČIANT DVIEJŲ PATALPŲ PASKIRTĮ, SUJUNGIANT PATALPAS Į VIENĄ, FORMUOJANT NAUJĄ ATSKIRĄ NEKILNOJAMOJO TURTO KADASTRO OBJEKTĄ PROJEKTO, PROJEKTINIAI PASIŪLYMAI

PROJEKTINIŲ PASIŪLYMŲ SUDĖTIS

DOKUMENTŲ ŽINIARAŠTIS

Žymuo	Pavadinimas	Lapų sk.
23/08/30-PP-01-PP.DSŽ	Dokumentų sudėties žiniaraštis	1
23/08/30-PP-01-PP.BR	Bendrieji statinio rodikliai	2
23/08/30-PP-01-PP.AR	Aiškinamasis raštas	12

BRĖŽINIŲ ŽINIARAŠTIS

Žymuo	Pavadinimas	Lapų sk.
23/08/30-PP-00-SP-01	Situacijos schema M1:500	1
01-Daugiabutis gyvenamasis namas		
23/08/30-PP-01-SA-01	Pirmo a.planas M1:100	1
23/08/30-PP-01-SA-02	Pjūvis 1-1 M1:100	1
23/08/30-PP-01-SA-03	Fasadas tarp ašių 2-1 M1:100	1
23/08/30-PP-01-SA-04	Fasadas tarp ašių A-B M1:100	1
23/08/30-PP-01-SA-05	Fasadas tarp ašių 1-2 M1:100	1
23/08/30-PP-01-SA-06	Fasadas tarp ašių B-A M1:100	1

0	2024-09	Visuomenės informavimui		
	Projektuotojas UAB D.A.Rusevičiūtės studija Įmonės kodas 135700522		Statinio projekto pavadinimas DAUGIABUČIO GYVENAMOJO NAMO 1A5b, NEGYVENAMŪJŲ PATALPŲ TARYBŲ G.6-32,33,35, VISAGINE, KAPITALINIO REMONTO PROJEKTAS, KEIČIANT DVIEJŲ PATALPŲ PASKIRTĮ, SUJUNGIANT PATALPAS Į VIENĄ, FORMUOJANT NAUJĄ ATSKIRĄ NEKILNOJAMOJO TURTO KADASTRO OBJEKTĄ	
A 1191	PV	Raimundas Babrauskas	Statinio pavadinimas	
A 1191	PDV	Raimundas Babrauskas	01-DAUGIABUTIS GYVENAMASIS NAMAS	
			Dokumento pavadinimas	Laida
			DOKUMENTŲ SUDĖTIES ŽINIARAŠTIS	0
LT	Statytojas - Užsakovas UAB „SEDULINOS SVEIKATOS CENTRAS“		Dokumento žymuo 23/08/30-PP-01-SA.DSŽ	Lapas. 1
				Lapų. 1

1. BENDRIEJI STATINIO RODIKLIAI

Pavadinimas	Mato vienetas	Kiekis		Pastabos
		Prieš kapitalinį remonta	Po kapitalinio remonto	
1	2	3		
SKLYPAS				
1. Sklypo plotas	m ²	--,--	--,--	Sklypas nesuformuotas
2. Sklypo užstatymo intensyvumas	%	--,--	--,--	
3. Sklypo užstatymo tankumas	%	--,--	--,--	
PASTATAI				
1. Daugiabutis gyvenamasis namas				
1.1. Bendrasis plotas*	m ²	4202,30	4221,03	
1.2. Gyvenamasis plotas*	m ²	2336,62	2336,62	
PATALPOS				
1. Patalpa Tarybų g.6-32				
1.1. Bendrasis plotas*	m ²	1682,12	1701,49	Gydymo paskirtis
2. Patalpa Tarybų g.6-33				
2.1. Bendrasis plotas*	m ²	35,72	35,13	Keičiama paskirtis iš administracinės į gydymo paskirtį
3. Patalpa Tarybų g.6-34				
3.1. Bendrasis plotas*	m ²	52,54	52,54	Administracinė paskirtis
4. Patalpa Tarybų g.6-35				
4.1. Bendrasis plotas*	m ²	95,30	95,25	Keičiama paskirtis iš administracinės į gydymo paskirtį

0	2024-09	Visuomenės informavimui		
	Projektuotojas UAB D.A.Rusevičiūtės studija Įmonės kodas 135700522		Statinio projekto pavadinimas DAUGIABUČIO GYVENAMOJO NAMO 1A5b, NEGYVENAMŲJŲ PATALPŲ TARYBŲ G.6-32, 33, 35, VISAGINE, KAPITALINIO REMONTO PROJEKTAS, KEIČIANT DVIEJŲ PATALPŲ PASKIRTĮ, SUJUNGIANT PATALPAS Į VIENĄ, FORMUOJANT NAUJĄ ATSKIRĄ NEKILNOJAMOJO TURTO KADASTRO OBJEKTĄ	
A 1191	PV	R. Babrauskas	Statinio pavadinimas	
A 1191	PDV	R. Babrauskas	01-DAUGIABUTIS GYVENAMASIS NAMAS	
			Dokumento pavadinimas	Laida
			BENDRIEJI STATINIO RODIKLIAI	0
LT	Statytojas - Užsakovas UAB „SEDULINOS SVEIKATOS CENTRAS“		Dokumento žymuo 23/08/30-PP-01-SA.BSR	Lapas. Lapų. 1 2

* Žvaigždute pažymėti rodikliai apskaičiuojami vadovaujantis Nekilnojamojo turto kadastrinių matavimų ir kadastro duomenų surinkimo taisyklėmis, kurias tvirtina Lietuvos Respublikos žemės ūkio ministras. Baigus statybą ir atlikus kadastrinius matavimus šie rodikliai gali turėti neesminių nukrypimų.

Statinio projekto vadovas (PV)

Raimundas Babrauskas

Kv. atestato Nr. A1191

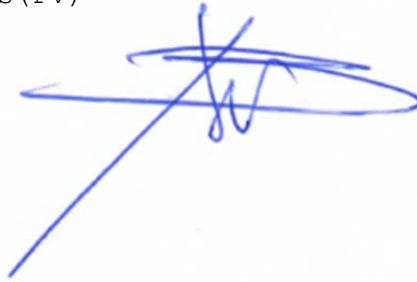
A handwritten signature in blue ink, consisting of several overlapping loops and a long diagonal stroke extending downwards and to the left.

Dokumento žymuo	Lapas	Lapų	Laida
23/08/30-PP-01-SA.BSR	2	2	0

PROJEKTINIAI PASIŪLYMAI
AIŠKINAMASIS RAŠTAS (PP.AR)

1. PROJEKTUOJAMO STATINIO PAŽINTINIAI DUOMENYS

Objekto pavadinimas. Daugiabučio gyvenamojo namo 1A5b negyvenamųjų patalpų Tarybų g. 6-32,33,35, Visagine, kapitalinio remonto projektas, keičiant dviejų patalpų paskirtį, sujungiant patalpas į vieną, formuojant naują atskirą nekilnojamojo turto kadastro objektą

Statybos geografinė vieta. Tarybų g.6,Visaginas.

Statytojas (Užsakovas). UAB "Sedulinos sveikatos centras"
Įmonės kodas 304962628.

Projektuotojas. UAB D. A. Rusevičiūtės studija, Įmonės kodas 135700522.

Projektinių pasiūlymų paskirtis.

Išreikšti Statytojo sumanyto projektuoti statinio architektūros, išplanavimo ir kitų pagrindinių sprendinių idėja. Informuoti visuomenę apie visuomenei svarbaus statinio numatomą projektavimą, remiantis STR 1.04.04:2017 "Statinio projektavimas, projekto ekspertizė" 4 priedo 6.3 punktu „Daugiabučiai gyvenamosios paskirties pastatai“.

Statybos rūšis. Vadovaujantis STR 01.01.08:2002 "Statinio statybos rūšys", IV p.7.3.- statybos rūšis - statinio remontas.

7.3.1 - Statinio kapitalinis remontas

0	2024-03	Visuomenės informavimui			
	Projektuotojas UAB D.A.Rusevičiūtės studija Įmonės kodas 135700522		Statinio projekto pavadinimas DAUGIABUČIO GYVENAMOJO NAMO 1A5b, NEGYVENAMUJŲ PATALPŲ TARYBŲ G.6-32,33,35, VISAGINE, KAPITALINIO REMONTO PROJEKTAS, KEIČIANT DVIEJŲ PATALPŲ PASKIRTĮ, SUJUNGIANT PATALPAS Į VIENĄ, FORMUOJANT NAUJĄ ATSKIRĄ NEKILNOJAMOJO TURTO KADASTRO OBJEKTĄ		
A 1191	PV	Raimundas Babrauskas	Statinio pavadinimas		
A 1191	PDV	Raimundas Babrauskas	01-DAUGIABUTIS GYVENAMASIS NAMAS		
			Dokumento pavadinimas	Laida	
			AIŠKINAMASIS RAŠTAS	0	
LT	Statytojas - Užsakovas UAB „SEDULINOS SVEIKATOS CENTRAS“		Dokumento žymuo 23/08/30-PP-01-SA.AR	Lapas. 1	Lapų. 12

Statinių paskirtis. Vadovaujantis STR 1.01.03:2017 „Statinių klasifikavimas“, II skirsniu :

- Gyvenamosios paskirties (trijų ir daugiau butų (daugiabučiai) pastatai - skirti gyventi trim šeimoms ir daugiau.(6.3.)*

Projektuojamų patalpų naudojimo paskirtis.

- Gydytojų paskirties - pastatai/patalpos gydymo tikslams, t. y. pastatai/patalpos, kuriuose teikiama medicininė pagalba ir priežiūra sergantiems žmonėms (ligoninės, klinikos, poliklinikos, sanatorijos, reabilitacijos centrai, specialiųjų įstaigų sveikatos apsaugos pastatai, gydyklų pastatai, medicininės priežiūros įstaigų slaugos namai ir kita) veterinarijos gydyklų pastatai(7.12.)*

Statinių kategorija. Statinys priskiriamas ypatingų statinių kategorijai.

Statinio ekspertizė. Vadovaujantis LR Statybos įstatymo 34str.1 p. bendroji projekto ekspertizė privaloma.

Statybos finansavimo šaltiniai. Projektavimo ir statybos darbai finansuojami Statytojo lėšomis.

Detalusis planas. Teritorijai apie pastatą Tarybų g.6, Visaginas, detalusis planas nebuvo rengtas.

Visuomenės informavimas apie numatomą statinių (jų dalių) projektavimą ir visuomenės dalyvavimas svarstant statinių (jų dalių) projektinius pasiūlymus

Šis reikalavimas taikomas rengiant naujų statinių, rekonstruojamų statinių ar statinių dalių (kai reikalingas statybą leidžiantis dokumentas) projektinius pasiūlymus, taip pat statinių ar jų dalių paskirties keitimo projektinius pasiūlymus.

2. PARUOŠIAMIEJI DARBAI TYRINĖJIMAI IR TYRIMAI

Inžineriniai geodeziniai tyrinėjimai. Inžineriniai geodeziniai tyrimai atlikti nebuvo, nes vykdomi tik kapitalinio remonto darbai.

Dokumento žymuo	Lapas	Lapų	Laida
23/08/30-PP-01-SA.AR	2	12	0

3. STATYBOS SKLYPO IR PASTATŲ APIBŪDINIMAS

Visagino miesto bendrajame plane nagrinėjamas sklypas patenka į urbanizuojamą zoną, vidutinio užstatymo intensyvumo teritorijas. Teritorijoje vyrauja gyvenamoji aplinka, administravimo, paslaugų, prekybos ir kitos taršos nesukeliančios ūkinės veiklos kartu su šių veiklų aptarnavimui reikalinga socialine, inžinerine, susisiekimo ir kita infrastruktūra, rekreacijai reikalingais atskiraisiais želdynais ir viešosiomis erdvėmis. Teritorija yra šalia miesto transporto arterijų – Santarvės g. ir Taikos pr.



SUTARTINIAI ŽMĖJIMAI

RDOŠ

- Vėgria centrinyste rima
- Vėgria mišta dila
- Masta platas rimos ili 2018 m.
- Kaina dila
- Vėgjomu rima rila
- Roglamių rila

URBANIZUOJAMOS TERITORIJOS

- Miesto centras
- Miesto periferinis centras
- Vidutinio užstatymo intensyvumo mėsų funkcijų teritorijos
- Nalco užstatymo intensyvumo mėsų funkcijų teritorijos
- Teritorijos visuomenės gėrislime
- Vėgria gėrislime pėrislime ir išremsis infrastruktūros objektų teritorijos
- Didelio užstatymo intensyvumo gyvenamos teritorijos

- Pėgėrislime vidutinio užstatymo intensyvumo gyvenamos teritorijos
- Pėgėrislime masta užstatymo mėsų funkcijų gyvenamos teritorijos
- Vidutinio užstatymo intensyvumo gyvenamos teritorijos
- Masta užstatymo intensyvumo gyvenamos teritorijos
- Spirto kompleksų, alkoholio objektų teritorijos
- Išremsis infrastruktūros ir sėrislime objektų teritorijos

NEURBANIZUOJAMOS TERITORIJOS

- Pėrislime želdynai

- Nėrislime želdynai
- Mėsos mėsos želdynai
- Pėrislime cėrislime želdynai
- Išremsis rėis ir sėrislime infrastruktūros teritorijos

- Planuojamo kapitalo želdynai
- Mėsos želdynai
- Nėrislime želdynai (kėrislime) želdynai
- Sėrislime želdynai
- Pėrislime mėsos gėrislime ir mėsos želdynai
- Pėrislime mėsos gėrislime ir mėsos želdynai

- RDOŠ ir mėsos rimos sėrislime zona
- Sėrislime
- Aktyvūsime pastatai
- Išremsis infrastruktūros objektai
- Pėrislime infrastruktūros objektai
- Išremsis infrastruktūros objektai

- Esama pėrislime
- Planuojamo pėrislime
- Mėsos želdynai
- Išremsis želdynai
- Mėsos želdynai
- Pėrislime želdynai

Kiti žymėjimai

- Sėrislime želdynai
- Vandens želdynai

Dokumento žymuo	Lapas	Lapų	Laida
23/08/30-PP-01-SA.AR	3	12	0

Teritorija, reljefas. Reljefas žemėja šiaurės rytu kryptimi.

Iš šiaurės vakarų, pietvakarių ir pietryčių pusės teritorija riboja Tarybų, Santarvės, Statybininkų g. iš šiaurės rytu pusės Taikos pr.

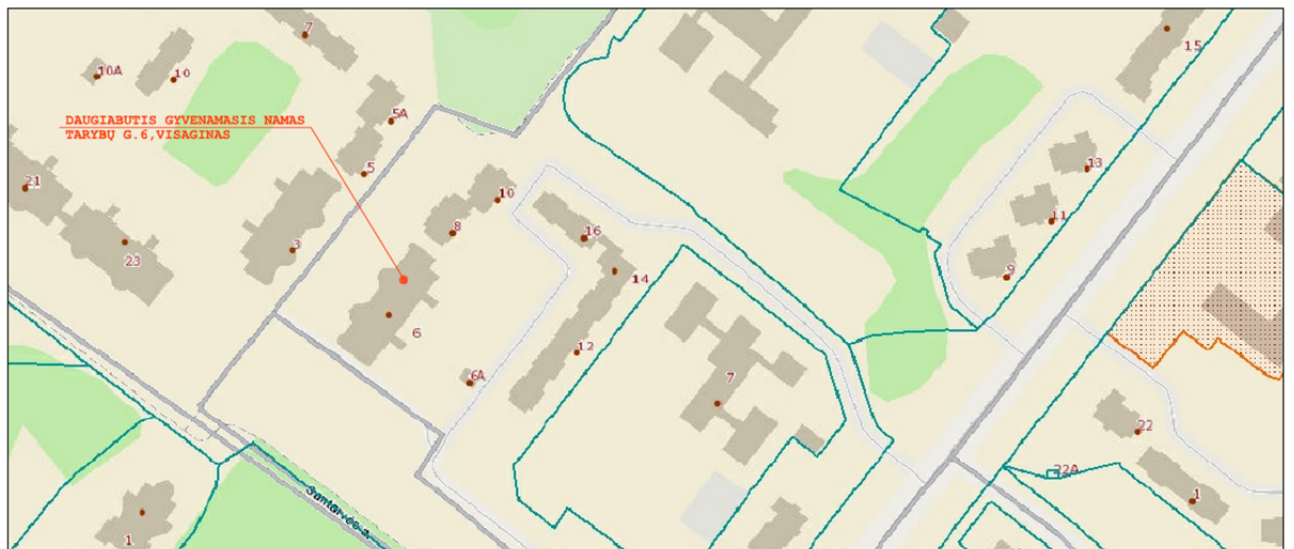
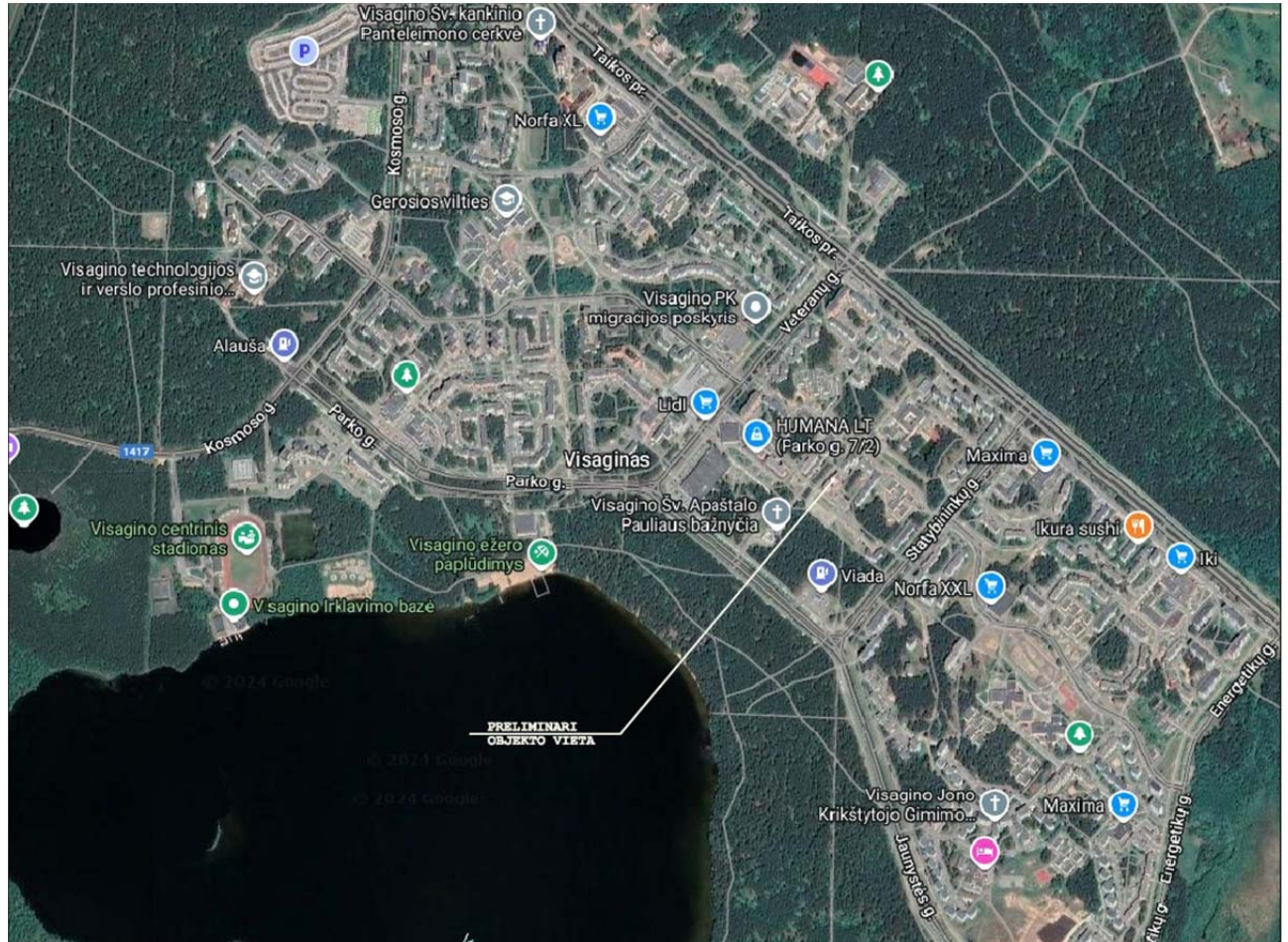

Šalia esanti susisiekimo infrastruktūra - transporto tinklas - keliai, gatvės.

Teritorija yra centrinėje Visagino m. dalyje, susisiekimo infrastruktūra pilnai išvystyta. Patekimas prie pastato Tarybų g.6 yra iš esamos Statybininkų g..

Dokumento žymuo	Lapas	Lapų	Laida
23/08/30-PP-01-SA.AR	4	12	0

Šalia sklypo esantis užstatymas.

Gretimybės - vidutinio užstatymo intensyvumo mišrių funkcijų teritorijos ir teritorijos visuomenės poreikiams.

Teritorija, skirta gyvenamosios paskirties pastatams ir prekybos, paslaugų, maitinimo ir administracinės paskirties pastatams, kuriuose vykdoma ūkinė veikla nesukelia neigiamo poveiko gyvenamajai aplinkai, taip pat rekreacijai skirtais atskiraisiais želdynais ir viešosiomis erdvėmis.

Besiribojančiuose valstybinės žemės sklypuose ir gretimoje teritorijoje stovi gyvenamosios ir visuomeninės paskirties pastatai.

Higieninė ir ekologinė situacija.

Teritorija neužteršta, sklype susikaupusių šiukšlių ar kenksmingų aplinkai medžiagų nėra.

Žemės sklypas: Žemės sklypas apie pastatą 1A5b Tarybų g.6, Visagine, nesuformuotas.

Pastatas - Gyvenamasis namas (1A5b).

Adresas: Tarybų g. 6, Visaginas

Unikalus Nr.: **3099-4000-1010;**

Daikto pagrindinė naudojimo paskirtis: **Gyvenamoji (trijų ir daugiau butų - daugiabučiai pastatai);**

Bendras plotas: **4202.30 m²;**

Gyvenamasis plotas: **1047.70 m²;**

Pagrindinis plotas: **419.10 m²;**

Tūris: **17255 m³;**

Užstatytas plotas: **1024.00 m².**

Juridiniai faktai:

Nustatytas bendro naudojimo objektų valdymas (įsteigta daugiabučio namo savininkų bendrija) DNSB "Tarybų 6", a.k. 304226398

Patalpos

Negyvenamoji patalpa - Poliklinika

Adresas: Tarybų g.6-32, Visaginas

Unikalus Nr.: **4400-3891-2222:9502;**

Daikto pagrindinė naudojimo paskirtis: **Gydymo;**

Bendras plotas: **1682.12 m²;**

Pagrindinis plotas: **487.24 m²;**

Dokumento žymuo	Lapas	Lapų	Laida
23/08/30-PP-01-SA.AR	5	12	0

Nuosavybės teisė

Savininkas: **UAB Sedulinos sveikatos centras, įm.k. 304962628**

Įregistravimo pagrindas: **2022-08-02 Pirkimo - pardavimo sutartis Nr.**

4951

Sudaryta nuomos sutartis

Nuomininkas: **UAB "Apotheca vaistinė", įm.k. 134858576**

Negyvenamoji patalpa - Administracinė patalpa

Adresas: Tarybų g.6-33, Visaginas

Unikalus Nr.: **4400-3891-2240:9603;**

Daikto pagrindinė naudojimo paskirtis: **Administracinė;**

Bendras plotas: **35.72 m²;**

Pagrindinis plotas: **35.72 m²;**

Nuosavybės teisė

Savininkas: **UAB Sedulinos sveikatos centras, įm.k. 304962628**

Įregistravimo pagrindas: **2022-08-02 Pirkimo - pardavimo sutartis Nr.**

4951

Negyvenamoji patalpa - Administracinė patalpa

Adresas: Tarybų g.6-34, Visaginas

Unikalus Nr.: **4400-3891-2284:9604;**

Daikto pagrindinė naudojimo paskirtis: **Administracinė;**

Bendras plotas: **52.54 m²;**

Pagrindinis plotas: **45.79 m²;**

Nuosavybės teisė

Savininkas: **UAB Sedulinos sveikatos centras, įm.k. 304962628**

Įregistravimo pagrindas: **2022-08-02 Pirkimo - pardavimo sutartis Nr.**

4951

Negyvenamoji patalpa - Administracinė patalpa

Adresas: Tarybų g.6-35, Visaginas

Unikalus Nr.: **4400-3892-1861:9344;**

Daikto pagrindinė naudojimo paskirtis: **Administracinė;**

Bendras plotas: **95.30 m²;**

Pagrindinis plotas: **93.43 m²;**

Nuosavybės teisė

Savininkas: **UAB Sedulinos sveikatos centras, įm.k. 304962628**

Dokumento žymuo	Lapas	Lapų	Laida
23/08/30-PP-01-SA.AR	6	12	0

4951

Sklype esantys želdiniai. Sklypas nesuformuotas, želdinių inventORIZACIJA neatlikta.

Sklype ir šalia jo esantys inžineriniai tinklai ir įrenginiai. Sklype ir šalia jo yra įrengtos vandentiekio, lietaus ir fekalinės kanalizacijos, šilumos ir karšto vandens tiekimo tinklų, elektros ir ryšių linijos.

Sklype įregistruoti servitutai: Sklypas nesuformuotas (įregistruotų servitutų nėra).

Statinio funkcinė paskirtis. Pastato funkcinė paskirtis - Gyvenamoji (trijų ir daugiau butų - daugiabučiai pastatai). Projektuojamų patalpų paskirtis-gydymo.

Ryšys su gretimu užstatymu, kultūros paveldo vertybėmis.

Teritorija apie pastatą Tarybų g.6, Visagine, nepatenka į Kultūros paveldo vertybių objekto ribas ar apsaugos zonas, nekilnojamųjų kultūros vertybių teritorijas ar į NATURA 2000 saugomas teritorijas. Visagino m. gamtinio karkaso brėžinyje teritorija patenka į zoną P - pažeisto gamtinio karkaso teritorija.

Dokumento žymuo	Lapas	Lapų	Laida
23/08/30-PP-01-SA.AR	7	12	0

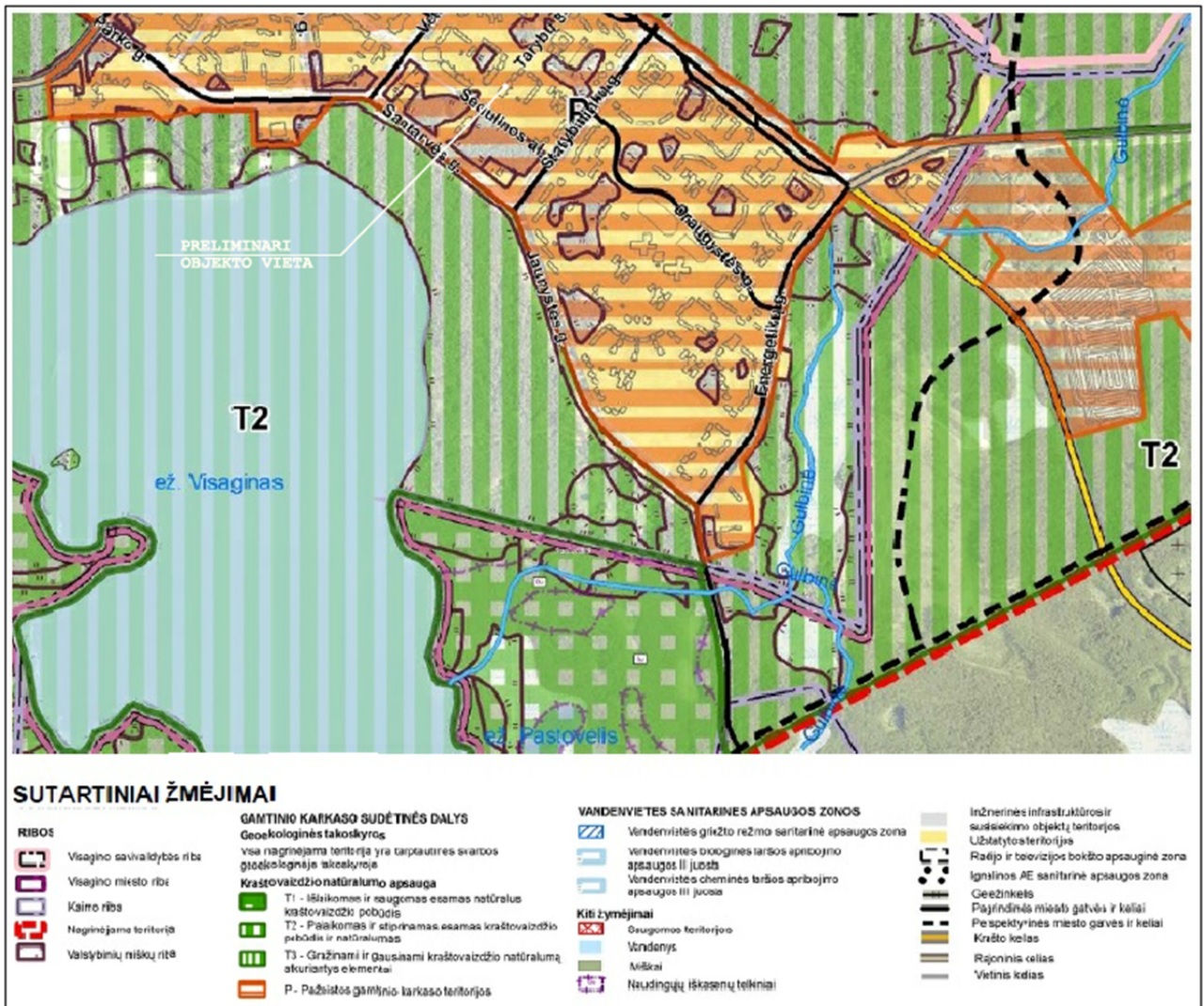

Artimiausias objektas registruotas kultūros vertybių registre - Lapušiškės kalnas (U.K. 21514) nuo teritorijos nutolęs ~2800m pietvakarių kryptimi.

Dokumento žymuo	Lapas	Lapų	Laida
23/08/30-PP-01-SA.AR	8	12	0

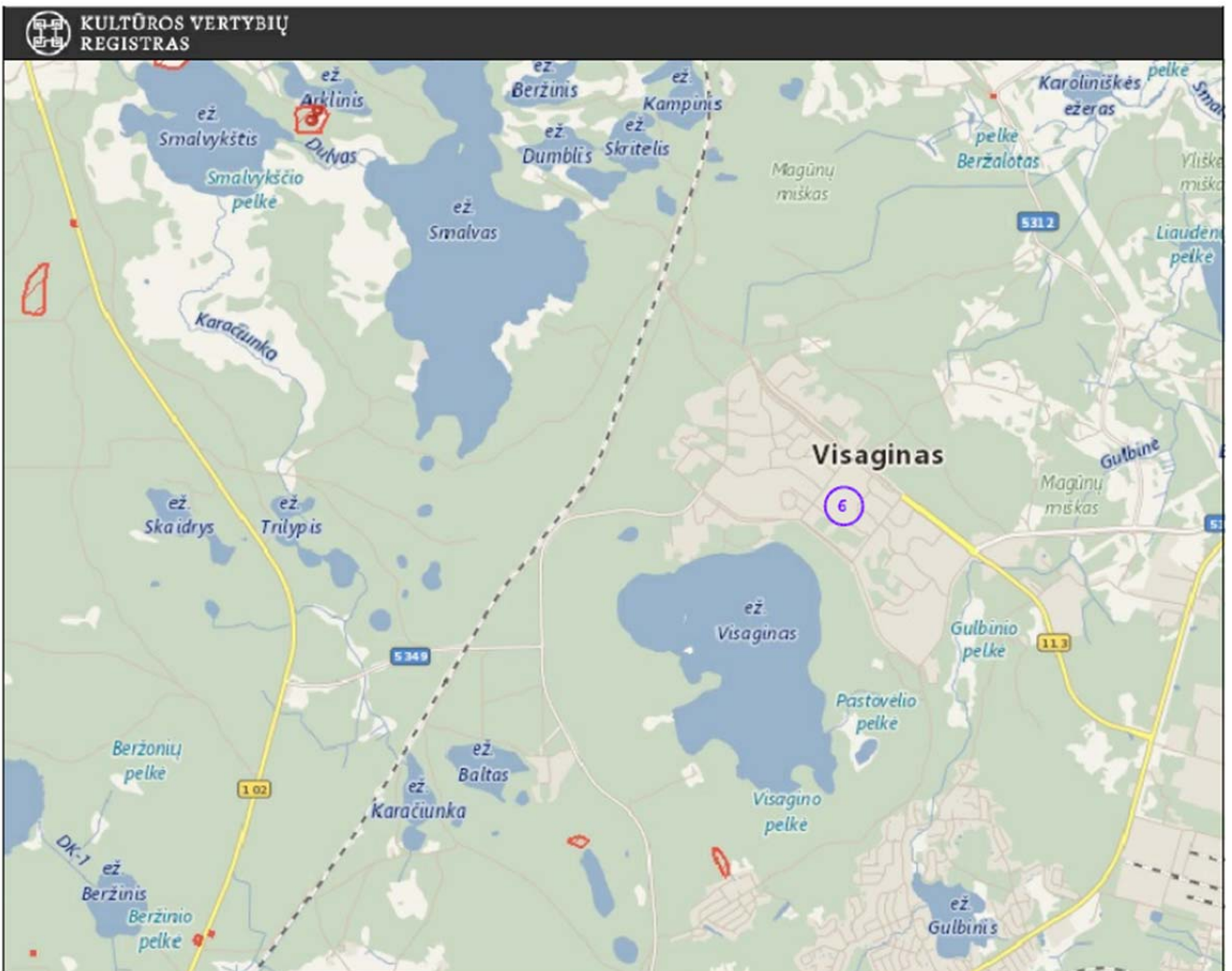

4. SKLYPO PROJEKTINIAI SPRENDINIAI

Sklypo sutvarkymas.

Numatomi tik patalpų Tarybų g.6-32,33,35,Visagine,kapitalinio remonto darbai.Jokie sklypo tvarkymo darbai nenumatomi.

Pagrindiniai techniniai rodikliai.

Pavadinimas	Mato vienetas	Rodiklis
I. SKLYPAS		
1.1.Sklypo plotas	m ²	--, --
1.2.Sklypo užstatymo intensyvumas	%	--, --
1.3.Sklypo užstatymo tankumas	%	--, --

Sklypo želdynai, rekreacija. Pagal „Atskirųjų rekreacinės paskirties želdynų plotų normų ir priklausomųjų želdynų normų (plotų) nustatymo tvarkos aprašą“ (2017 m. gegužės 26 d. Nr. D1-453) mažiausias želdynams priskiriamas plotas nuo viso žemės sklypo ploto(%):

-Daugiabučių gyvenamųjų pastatų ir bendrabučių teritorijose - 30%.

Dokumento žymuo	Lapas	Lapų	Laida
23/08/30-PP-01-SA.AR	9	12	0

Kadangi sklypas apie pastatą Tarybų g.6, Visagine, nesuformuotas želdynams priskiriama ploto paskaičiuoti neįmanoma.

Autotransporto įvažiavimai į sklypą, privažiavimo keliai, automobilių stovėjimo aikštelės, takai, dangos.

Visi priėjimo ir privažiavimo keliai prie pastato esami, nauji neprojektuojami. Esama pėsčiųjų takų danga-betoninės plytelės, privažiavimo kelių - asfaltbetonio danga.

Automobilių stovėjimo vietų skaičiavimas

Pagal STR 2.06.04:2014 „Gatvės ir vietinės reikšmės keliai, Bendrieji reikalavimai“ XIII skyriaus „Automobilių stovėjimo reglamentavimas“ 107 punktą, statinio ar statinių grupės privalomos automobilių saugojimo ir stovėjimo vietos įrengiamos statinio ar statinių grupės žemės sklypo ribose.

Automobilių stovėjimo vietų minimalus skaičius

Eil. Nr.	Pastatų	Minimalus stovėjimo vietų skaičius
1.	Gyvenamosios paskirties pastatai	
1.3.	Gyvenamosios paskirties (trijų ir daugiau butų - daugiabučiai) pastatai	1 vieta vienam butui
4.	Administracinės paskirties pastatai	1 vieta 25 m² pagrindinio ploto
10.	Gydymo paskirties pastatai	
10.2.	Poliklinikos	3 vietos konsultaciniam kabinetui

Automobilių stovėjimo vietų poreikis prie daugiabučio gyvenamojo namo 1A5b: Daugiabutyje gyvenamajame name yra 30 gyvenamųjų patalpų (butų).

Automobilių parkavimo vietų poreikis - 30 stovėjimo vietų.

Esamos poliklinikos (Tarybų g.6-32) patalpose yra - 13 kabinetų, automobilių parkavimo vietų poreikis - 39 stovėjimo vietos.

Administracinių patalpų (Tarybų g.34) pagrindinis plotas- 45,79m², automobilių parkavimo vietų poreikis - 2 parkavimo vietos.

Papildomai patalpose Tarybų g.6-33 ir Tarybų g.6-35 įrengiami 2 ir 1 kabinetai. Automobilių parkavimo vietų poreikis - 9 parkavimo vietos.

Sujungus patalpas (Tarybų g.6-32, 33, 35) ir pakeitus paskirtį į gydymo paskirties patalpas automobilių poreikis gydymo paskirties patalpoms pastate - 48 stovėjimo vietos.

Dokumento žymuo	Lapas	Lapų	Laida
23/08/30-PP-01-SA.AR	10	12	0

Viso prie daugiabučio gyvenamojo namo Tarybų g.6, Visagine, automobilių parkavimo vietų poreikis – 80 parkavimo vietos.

Tokio kiekio automobilių parkavimo vietų prie daugiabučio gyvenamojo namo Tarybų g.6, Visagine, įrengti nėra galimybės, todėl gydymo patalpų (Tarybų g.32,33,35) lankytojai naudosis miesto parkavimo aikštelėmis.

Esamoje automobilių parkavimo aikštelėje prie pastato Tarybų g.6 yra ~ 35 automobilių parkavimo vietos. Nuo atvirojo tipo automobilių saugyklų, kai automobilių vietų skaičius (išskyrus elektromobilius) 21-50 iki gyvenamųjų pastatų patalpų varstomų langų išlaikomas normatyvinis 10m atstumas, nes pirmo aukšto patalpose įrengiamos poliklinikos patalpos.

5. PROJEKTINIAI SPRENDINIAI

Nauji pastatai neprojektuojami numatoma esamų patalpų kapitalinis remontas, pakeičiant dviejų administracinių patalpų (Tarybų g.6-33 ir Tarybų g.6-35) paskirtį į gydymo paskirties patalpas ir prijungiant jas prie gydymo paskirties patalpų (Tarybų g.6-32). Apjungus minėtas patalpas suformuojamas atskiras nekilnojamojo turto kadastro objektas.

Kapitalinio projekto metu numatomas patalpų perplanavimas, naujų langų, vitrinų, stiklinių lauko durų įrengimas.

Pastato (patalpų) funkciniai ryšiai ir zonavimas. Projektuojamų patalpų planiniai sprendiniai parengti vadovaujantis užsakovo (statytojo) pateikta technine užduotimi, nepažeidžiant LR galiojančių statybos techninių reglamentų bei statybos normų.

Pagrindiniai esami įėjimai į gydymo paskirties patalpas iš šiaurės vakarų pusės. Projektuojami papildomi įėjimai į patalpas (Tarybų g.6-33,35) iš pietvakarių.

Fasado spalviniai sprendimai. Fasado spalviniai sprendimai esami, projektuojami tik langai, vitrinos ir stiklinės įėjimo durys.

Projektuojamų langų, vitrinų ir stiklinių įėjimo durų spalva – balta.

Inžineriniai tinklai. Teritorijoje yra esami centralizuoti šilumos, dujų, ryšių, elektros, lietaus, vandentiekio ir buitinių nuotekų tinklai. Visi gydymo patalpų eksploatacijai užtikrinti reikalingi inžineriniai tinklai esami.

Pastato prieinamumas. Pastatas suprojektuotas taip, kad būtų pritaikytas naudotis visiems – tame tarpe ir žmonėms su negalia.

ŽN pateikimas į pastato pirmame aukšte projektuojamas gydymo patalpas numatomas ŽN pandusais. Patalpose įrengti WC pritaikyti ŽN reikmėms.

Projektinių sprendinių atitiktis privalomiesiems projekto rengimo dokumentams. Parengtų pasiūlymų projektiniai sprendiniai atitinka nustatytus ir patvirtintus rodiklius ir reglamentus.

Dokumento žymuo	Lapas	Lapų	Laida
23/08/30-PP-01-SA.AR	11	12	0

6. STATINIO TECHNINIAI IR PASKIRTIES RODIKLIAI.

Pavadinimas	Mato vienetas	Kiekis		Pastabos
		Prieš kapitalinį remontą	Po kapitalinio remonto	
1	2	3		4
PASTATAI				
1.Daugiabutis gyvenamasis namas				
1.1. Bendrasis plotas*	m ²	4202,30	4221,03	
1.2. Gyvenamasis plotas*	m ²	2336,62	2336,62	
PATALPOS				
1.Patalpa Tarybų g.6-32				
1.1. Bendrasis plotas*	m ²	1682,12	1701,49	Gydymo paskirtis
2.Patalpa Tarybų g.6-33				
2.1. Bendrasis plotas*	m ²	35,72	35,13	Keičiama paskirtis iš administracinės į gydymo paskirtį
3.Patalpa Tarybų g.6-34				
3.1. Bendrasis plotas*	m ²	52,54	52,54	Administracinė paskirtis
4.Patalpa Tarybų g.6-35				
4.1. Bendrasis plotas*	m ²	95,30	95,25	Keičiama paskirtis iš administracinės į gydymo paskirtį

Dokumento žymuo	Lapas	Lapų	Laida
23/08/30-PP-01-SA.AR	12	12	0

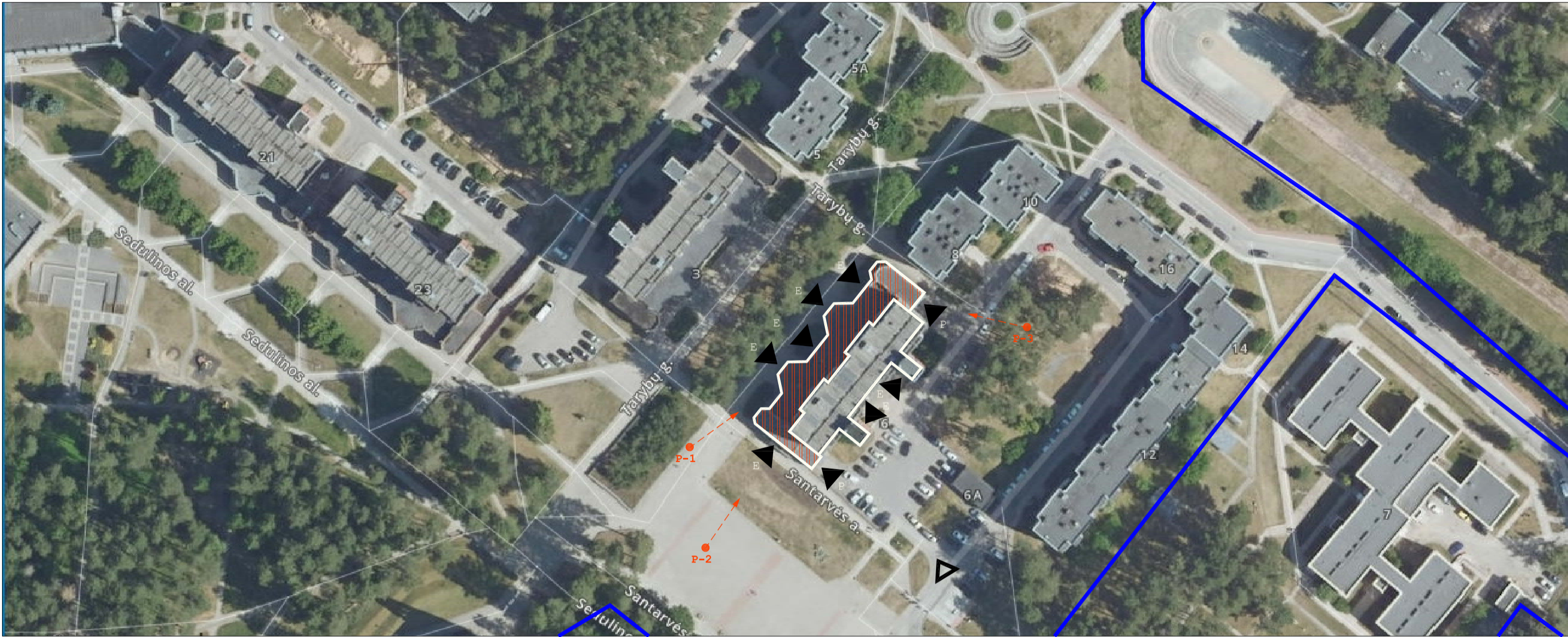
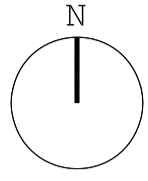

SUTARTINIAI ŽYMĖJIMAI:

ŽYMĖJIMAS	PAVADINIMAS
	GRETIMŲ SKLYPŲ RIBOS
	DAUGIABUTIS GYVENAMASIS NAMAS 1A5b, TARYBŲ G.6, VISAGINAS
	PASTATO DALIS, KURIAME ATLIEKAMI KAPITALINIO REMONTO DARBAI
	ESAMAS PRIVAŽIAVIMO KELIAS
	ESAMI IĖJIMAI (E), PROJEKTUOJAMI (P)
	FOTOFIKSACIJOS VIETA IR KRYPTIS

TECHNOEKONOMINIAI RODIKLIAI:

PAVADINIMAS	MATO VNT	KIEKIS		PASTABOS
		PRIEŠ KAPITALINIŲ REMONTĄ	PO KAPITALINIO REMONTO	
1. SKLYPAS				
1.1. SKLYPO PLOTAS	m ²	--,--	--,--	Sklypas nesuformuotas
1.2. SKLYPO UŽSTATYMO INTENSIVUMAS	%	--,--	--,--	
1.3. SKLYPO UŽSTATYMO TANKUMAS	%	--,--	--,--	
2. PASTATAI				
2.1. DAUGIABUTIS GYVENAMASIS NAMAS 1A5b				
2.1.1. PASTATO BENDRASIS PLOTAS	m ²	4202,30	4221,03	
2.1.2. PASTATO GYVENAMASIS PLOTAS	m ²	2336,62	2336,62	
3. PATALPOS				
3.1. PATALPOS TARYBŲ G.6-32				
3.1.1. BENDRASIS PLOTAS	m ²	1682,12	1701,49	Gydymo paskirtis
3.2. PATALPOS TARYBŲ G.6-33				
3.2.1. BENDRASIS PLOTAS	m ²	35,72	35,13	Keičiama paskirtis iš administracinės į gydymo paskirtį
3.3. PATALPOS TARYBŲ G.6-34				
3.3.1. BENDRASIS PLOTAS	m ²	52,54	52,54	Administracinė paskirtis
3.4. PATALPOS TARYBŲ G.6-35				
3.4.1. BENDRASIS PLOTAS	m ²	95,30	95,25	Keičiama paskirtis iš administracinės į gydymo paskirtį

0	2024	VISUOMENĖS INFORMAVIMUI		
LAIDA	DATA	LAIDOS STATUSAS IR KEITIMO PRIEŽASTIS (JEI TAIKOMA)		
ATESTATO NR.	UAB D.A.RUSEVIČIŪTĖS STUDIJA įmonės kodas 135700522		DAUGIABUTIO GYVENAMOJO NAMO 1A5b NEGYVENAMŲJŲ PATALPŲ TARYBŲ G.6-32,33,35, VISAGINE, KAPITALINIO REMONTO PROJEKTAS, KEIČIANT DVIEJŲ PATALPŲ PASKIRTĮ, SUJUNGIANT PATALPAS Į VIENĄ, FORMUOJANT NAUJĄ ATSKIRĄ NEKILNOJAMOJO TURTO KADASTRO OBJEKTA	
A1191	PV	R.BABRAUSKAS	2024.09	01-DAUGIABUTIS GYVENAMASIS NAMAS
A1191	PDV	R.BABRAUSKAS	2024.09	SITUACIJOS SCHEMA
				LAIDA
				0
				LAPAS LAPU
LT	STATYTOJAS	UAB "SEDULINOS SVEIKATOS CENTRAS"		23/08/30-PP-01-SP- 1
				1 1

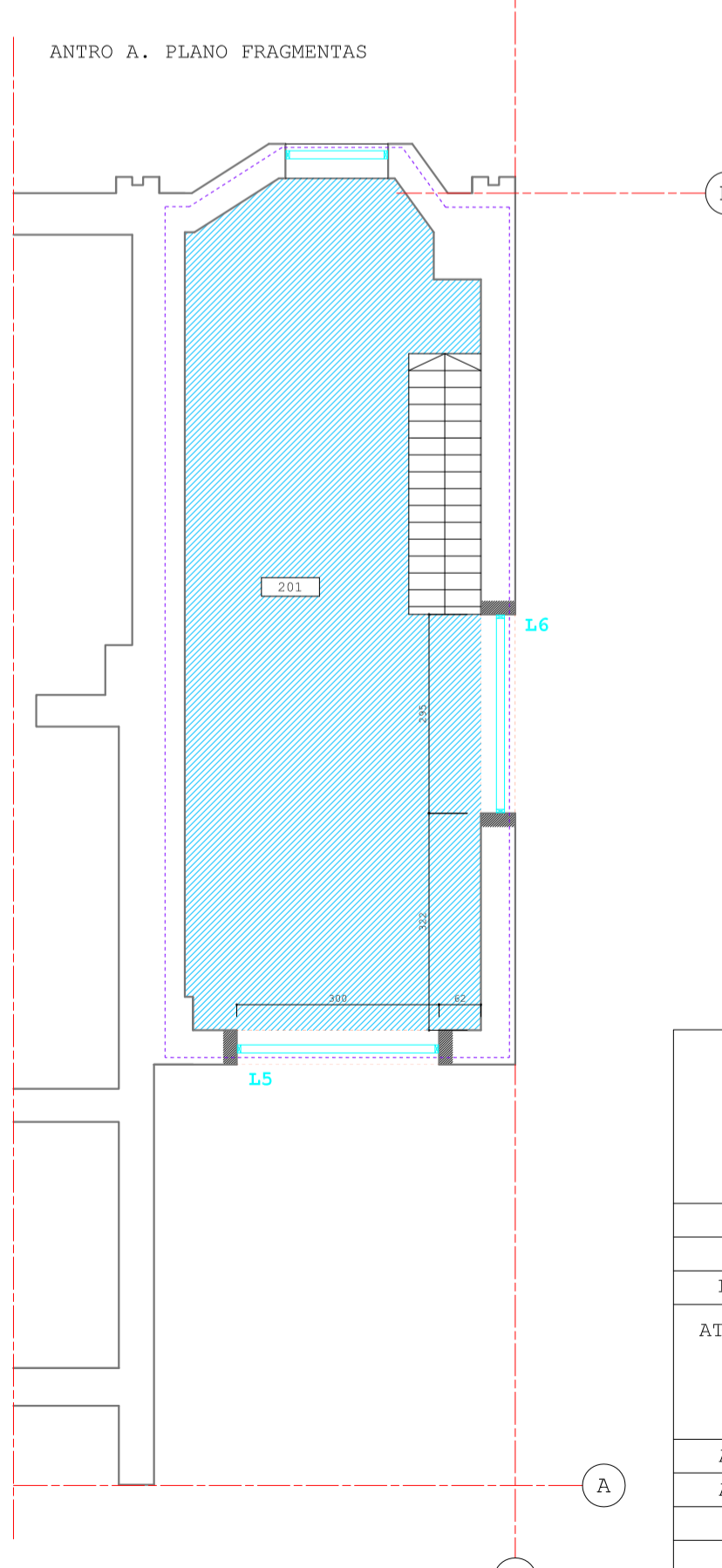
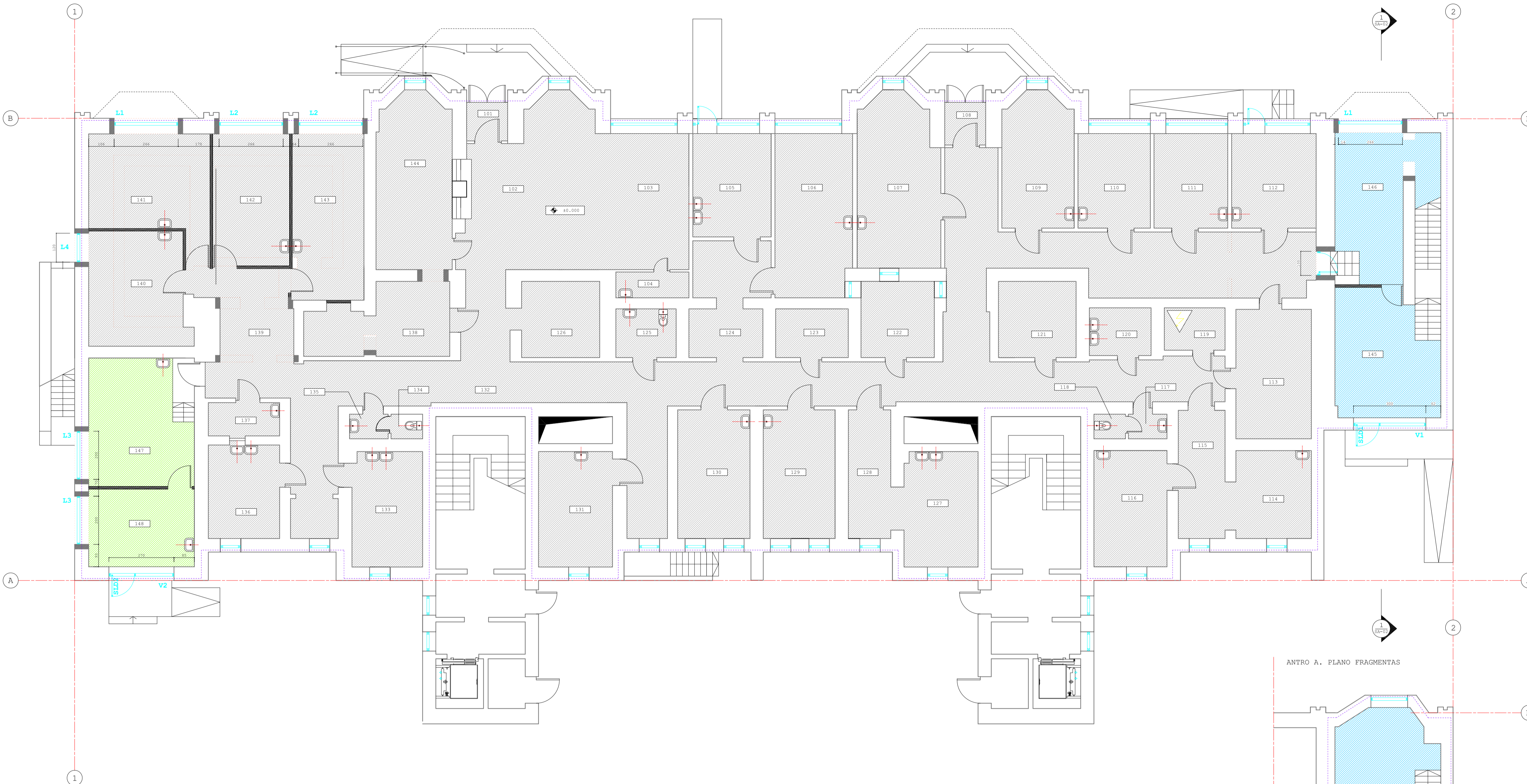

PATALPŲ EKSPLIKACIJA:

VNT/NR.	PATALPA	Plotas
101	TAMBŪRAS	2.73m ²
102	HOLAS	27.60m ²
103	VAISTINĖ	25.00m ²
104	SANDĖLIS	3.20m ²
105	KABINETAS	13.90m ²
106	KABINETAS	27.35m ²
107	KABINETAS	23.45m ²
108	TAMBŪRAS	2.67m ²
109	KABINETAS	16.10m ²
110	KABINETAS	11.70m ²
111	KABINETAS	11.70m ²
112	KABINETAS	13.78m ²
113	POILSIO KAMBARYS	16.81m ²
114	KABINETAS (ODONTOLOGAS)	11.43m ²
115	KORIDORIUS	10.32m ²
116	KABINETAS (ODONTOLOGAS)	14.33m ²
117	FRAUSYKLĀ	1.66m ²
118	WC	1.08m ²
119	EL. SKYDINĖ	4.44m ²
120	SANDĖLIS	5.07m ²
121	PERSONALO PERSIRENGIMO PATALPA	10.21m ²
122	PAGALBINĖ PATALPA	9.64m ²
123	PAGALBINĖ PATALPA	6.08m ²
124	HOLAS	12.00m ²
125	WC ŽN	5.00m ²
126	PACIENTŲ PERSIRENGIMO PATALPA	10.21m ²
127	KABINETAS	13.15m ²
128	KORIDORIUS	9.40m ²
129	KABINETAS	15.91m ²
130	KABINETAS	16.13m ²
131	KABINETAS	13.78m ²
132	KORIDORIUS	140.20m ²
133	KABINETAS	13.87m ²
134	WC	1.12m ²
135	FRAUSYKLĀ	1.65m ²
136	PAGALBINĖ PATALPA	10.96m ²
137	PAGALBINĖ PATALPA	4.04m ²
138	PAGALBINĖ PATALPA	15.27m ²
139	LAUKIAMASIS	13.16m ²
140	KABINETAS	19.10m ²
141	KABINETAS	21.31m ²
142	KABINETAS	17.43m ²
143	KABINETAS	20.59m ²
144	REGISTRATŪRA	22.08m ²
145	ARCHYVAS	21.45m ²
146	KABINETAS	20.67m ²
147	KABINETAS	21.00m ²
148	KABINETAS	14.13m ²
ANTRAS AUKŠTAS		
201	ARCHYVAS	53.13m ²

SUTARTINIAI ŽYMĖJIMAI:

- L1, V1 PROJEKTUOJAMI LANGAI, VITRINOS
- ESAMI LANGAI, VITRINOS
- ESAMOS SIENOS
- ARDOMOS SIENOS IR ATITVAROS
- UŽMŪRIJAMOS ANGOS
- KERTAMOS ANGOS
- PROJEKTUOJAMOS KARKASINĖS ATITVAROS
- PATALPOS NR.
- + GRINDŲ ALT.
- ESAMOS GYDymo PASKIRTIES PATALPOS TARYBU G.6-32, VISAGINAS (UNIK.NR.4400-3891-2222:9502)
- ESAMOS ADMINISTRACINĖS PATALPOS TARYBU G.6-33, VISAGINAS (UNIK.NR.4400-3891-2240:9603)
- ESAMOS ADMINISTRACINĖS PATALPOS TARYBU G.6-35, VISAGINAS (UNIK.NR.4400-3892-1861:9344)
- FORMUOJAMAS NAUJAS TURINIS VIENETAS (GYDymo PASKIRTIES)

PASTABOS:

1. ALTITUDĖ +0.000 ATITINKA PIRMO A. ESAMŲ GYDymo PATALPŲ (TARYBU G.6-32, VISAGINAS) GRINDŲ LYGI.
2. VISI IŠMATAVIMAI PATEIKTI CENTIMETRAIS.
3. ALTITUDĖS PATEIKTOS METRAIS.
4. MATAVIMAI IR ALTITUDĖS BŪTINA TIKSLINIAI VIETOSE.
5. PROJEKTUOJAMI LANGAI, VITRINOS IR STIKLINIS LAUKO DURYS - PLASTIKINIAI, SPALVA BALTA.

0		2024		VISUOMENĖS INFORMAVIMUI		
LAIDA		DATA		LAIDOS STATUSAS IR KEITIMO PRIEŽASTIS (JEI TAIKOMA)		
ATEŠTATO NR.	UAB D.A.RUSEVICIŲ STUDIJA Įmonės kodas 135700522	DAUGIABUČIO GYVENAMOJO NAMO 1A5b NEGYVENAMŲJŲ PATALPŲ TARYBU G.6-32, 33, 35, VISAGINE, KAPITALINIO REMONTO PROJEKTAS, KEIČIANTIS DVEJŲ PATALPŲ PASKIRTĮ, SĄJUNGIANČI PATALPAS Į VIENĄ, FORMUOJANT NAUJĄ ATSKIRĄ NEKILNOJAMOJO TURTO KADASTRO OBJEKTĄ		01-DAUGIABUTIS GYVENAMASIS NAMAS		
A1191	PV	R.BABRAUSKAS	2024.09	PIRMO A. PLANAS IR ANTRŲ A. PLANO FRAGMENTAS		
A1191	PDV	R.BABRAUSKAS	2024.09	M 1:100		
LT	STATYTOJAS	UAB "SEDULINOS SVEIKATOS CENTRAS"		LAPAS	LAPŲ	
				23/08/30-PP-01-SA-01	1	1

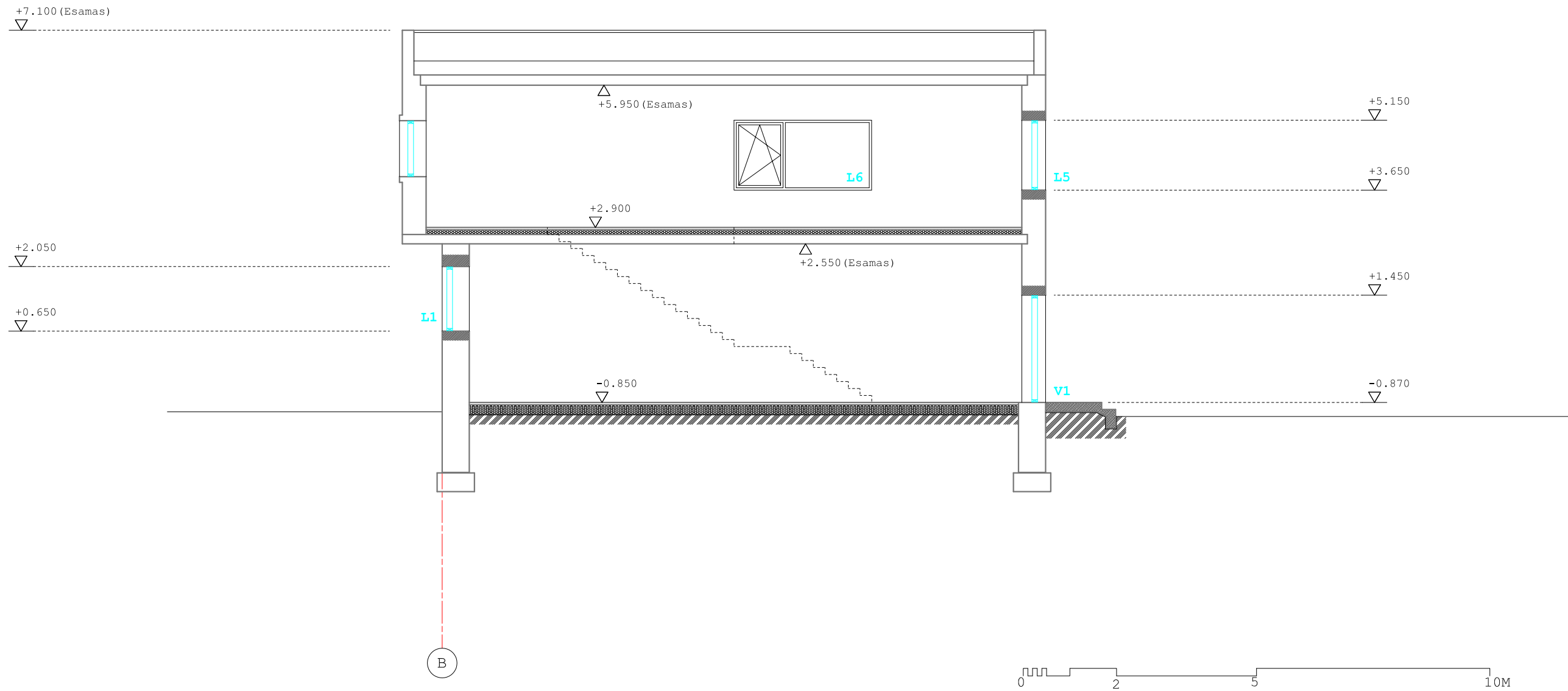

P A S T A B O S :

1. ALTITUDĖ +0.000 ATITINKA PIRMO A.ESAMŲ GYDYMO PATALPŲ (TARYBŲ G.6-32, VISAGINAS) GRINDŲ LYGĮ.
2. VISI IŠMATAVIMAI PATEIKTI CENTIMETRAIS.
3. ALTITUDĖS PATEIKTOS METRAIS.
4. MATMENIS IR ALTITUDES BŪTINA TIKSLINTI VIETOJE.
5. PROJEKTUOJAMI LANGAI, VITRINOS IR STIKLINĖS LAUKO DURYS - PLASTIKINIAI, SPALVA BALTA.

0	2024	VISUOMENĖS INFORMAVIMUI		
LAI DA	DATA	LAIDOS STATUSAS IR KEITIMO PRIEŽASTIS (JEI TAIKOMA)		
ATESTATO NR.	UAB D.A.RUSEVIČIŪTĖS STUDIJA įmonės kodas 135700522			DAUGIABUČIO GYVENAMOJO NAMO 1A5b NEGYVENAMŲJŲ PATALPŲ TARYBŲ G.6-32, 33, 35, VISAGINE, KAPITALINIO REMONTO PROJEKTAS, KEIČIANT DVIEJŲ PATALPŲ PASKIRTĮ, SUJUNGIANT PATALPAS Į VIENĄ, FORMUOJANT NAUJĄ ATSKIRĄ NEKILNOJAMOJO TURTO KADASTRO OBJEKTA
A1191	PV	R.BABRAUSKAS	2024.09	01-DAUGIABUTIS GYVENAMASIS NAMAS
A1191	PDV	R.BABRAUSKAS	2024.09	PJŪVIS 1-1
				M 1:100
				LAPAS
				LAPU
LT	STATYTOJAS UAB "SEDULINOS SVEIKATOS CENTRAS"			23/08/30-PP-01-SA-02
				1
				1

+26.450 (Esamas)

+23.800 (Esamas)

+7.100 (Esamas)

+7.100 (Esamas)

+2.050

+3.350

+0.650

+2.050

+0.000

+0.650

2

1

PROJEKTUOJAMAS LANGAS

PROJEKTUOJAMI LANGAI

0 2 5 10M

PASTABOS:

1. ALTITUDĖ +0.000 ATITINKA PIRMŲ A. ESAMŲ GYDYMO PATALPŲ (TARYBŲ G. 6-32, VISAGINAS) GRINDŲ LYGĮ.
2. VISI IŠMATAVIMAI PATEIKTI CENTIMETRAIS.
3. ALTITUDĖS PATEIKTOS METRAIS.
4. MATMENIS IR ALTITUDĖS BŪTINA TIKSLINTI VIETOJE.
5. PROJEKTUOJAMI LANGAI, VITRINOS IR STIKLINĖS LAUKO DURYS - PLASTIKINIAI, SPALVA BALTA.

0	2024	VISUOMENĖS INFORMAVIMUI	
LAIDA	DATA	LAIDOS STATUSAS IR KEITIMO PRIEŽASTIS (JEI TAIKOMA)	
ATESTATO NR.	UAB D.A. RUSEVICIŲ PŪSĖS STUDIJA Įmonės kodas 135700522		DAUGIABUTIS GYVENAMASIS NAMAS 1A56 NEGYVENAMŲJŲ PATALPŲ TARYBŲ G. 6-32, 33, 35, VISAGINE, KAPITALINIO REMONTO PROJEKTAS, KEIČIANTIS DVEJŲ PATALPŲ PASKIRTĮ, SĄJUNGIANT PATALPAS I VIENĄ, FORMUOJANT NAUJĄ ATSKIRĄ NEKILNOJAMOJO TURTO KADASTRO OBJEKTĄ
A1191	PV	R. BABRAUSKAS	2024.09
A1191	PDV	R. BABRAUSKAS	2024.09
		01-DAUGIABUTIS GYVENAMASIS NAMAS	
		FASADAS TARP AŠIŲ 2-1	LAIDA
		M 1:100	0
		LAPAS	LAPU
LT	STATYTOJAS	UAB "SEDULINOS SVEIKATOS CENTRAS"	23/08/30-PP-01-SA-03
			1 1

+26.450 (Esamas)

+23.800 (Esamas)

+7.100 (Esamas)

+5.150

+3.650

+0.000

PROJEKTUOJAMAS LANGAS

A

B

0 2 5 10M

PASTABOS:

1. ALTITUDĖ +0.000 ATITINKA PIRMO A. ESAMŲ GYDYMO PATALPŲ (TARYBŲ G. 6-32, VISAGINAS) GRINDŲ LYGĮ.
2. VISI IŠMATAVIMAI PATEIKTI CENTIMETRAIS.
3. ALTITUDĖS PATEIKTOS METRAIS.
4. MATMENIS IR ALTITUDES BŪTINA TIKSLINTI VIETOJE.
5. PROJEKTUOJAMI LANGAI, VITRINOS IR STIKLINĖS LAUKO DURYS - PLASTIKINIAI, SPALVA BALTA.

0	2024	VISUOMENĖS INFORMAVIMUI		
LAIDA	DATA	LAIDOS STATUSAS IR KEITIMO PRIEŽASTIS (JEI TAIKOMA)		
ATESTATO NR.	UAB D.A.RUSEVIČIŲTĖS STUDIJA įmonės kodas 135700522		DAUGIABUČIO GYVENAMOJO NAMO 1A5b NEGYVENAMŲJŲ PATALPŲ TARYBŲ G. 6-32, 33, 35, VISAGINE, KAPITALINIO REMONTO PROJEKTAS, KEIČIANT DVEJŲ PATALPŲ PASKIRTĮ, SUJUNGIANT PATALPAS Į VIENĄ, FORMUOJANT NAUJĄ ATSKIRĄ NEKILNOJAMOJO TURTO KADASTRO OBJEKTĄ	
A1191	PV	R.BABRAUSKAS	2024.09	01-DAUGIABUTIS GYVENAMASIS NAMAS
A1191	PDV	R.BABRAUSKAS	2024.09	FASADAS TARP AŠIŲ A-B M 1:100
				LAIDA
				0
				LAPAS LAPU
LT	STATYTOJAS	UAB "SEDULINOS SVEIKATOS CENTRAS"		23/08/30-PP-01-SA-04
				1 1

+26.450 (Esamas)

+23.800 (Esamas)

+7.100 (Esamas)

+7.100 (Esamas)

+1.200

+0.000

+5.150

+3.650

+1.450

-0.850

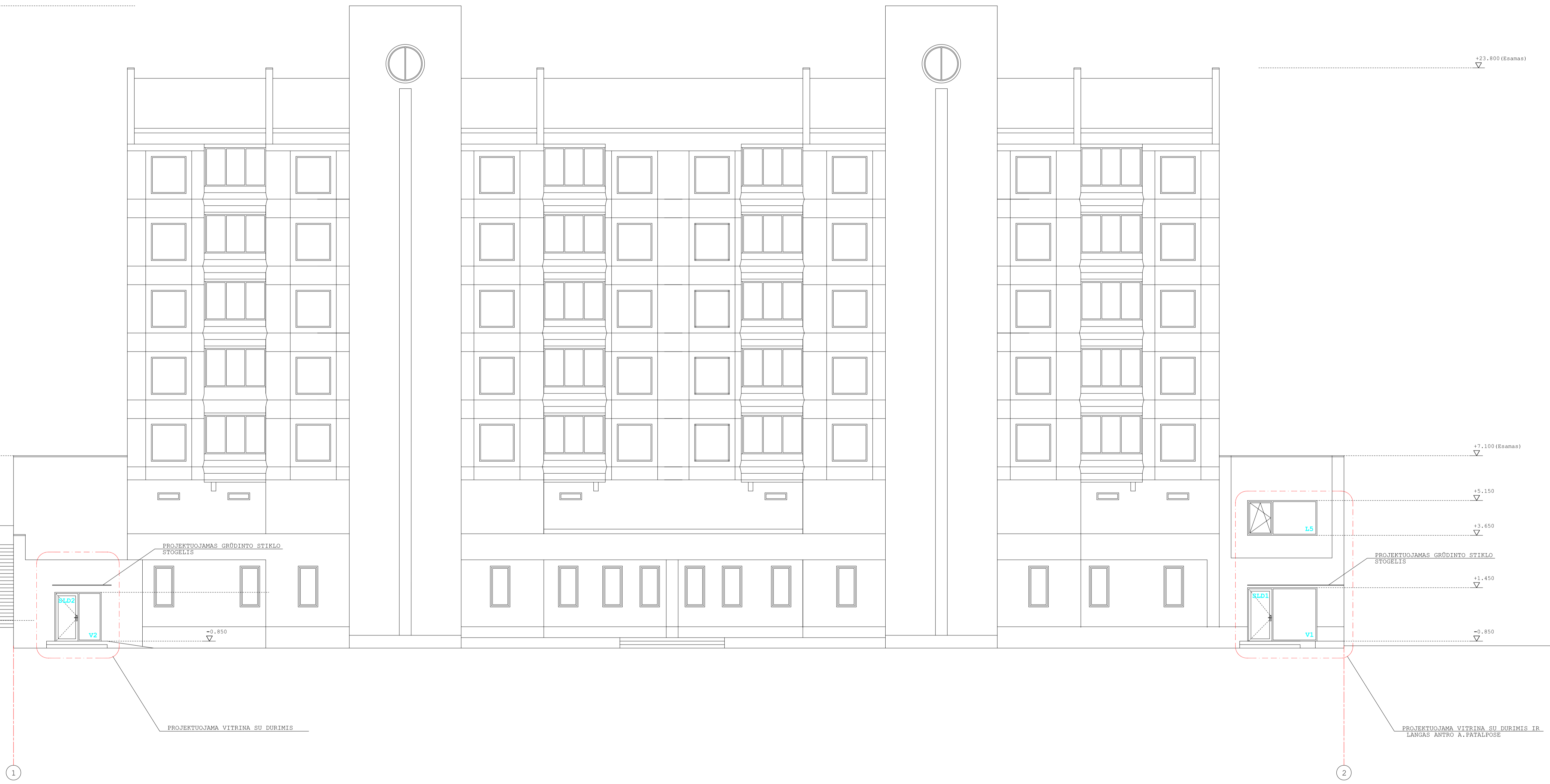

PASTABOS:

1. ALTITUDĖ +0.000 ATITINKA PIRMŲ A. ESAMŲ GYDYMO PATALPŲ (TARYBŲ G. 6-32, VISAGINAS) GRINDŲ LYGĮ.
2. VISI IŠMATAVIMAI PATEIKTI CENTIMETRAIS.
3. ALTITUDĖS PATEIKTOS METRAIS.
4. MATMENIS IR ALTITUDĖS BŪTINA TIKSLINTI VIETOJE.
5. PROJEKTUOJAMI LANGAI, VITRINOS IR STIKLINĖS LAUKO DURYS - ELASTIŠKINIAI, SPALVA BALTA.

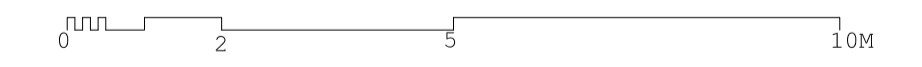

0	2024	VISUOMENĖS INFORMAVIMUI	
LAIDA	DATA	LAIDOS STATUSAS IR KEITIMO PRIEŽASTIS (JEI TAIKOMA)	
ATESTATO NR.	UAB D.A. RUSEVIČIŲ STUDIJA Įmonės kodas 135700522		DAUGIABUČIO GYVENAMOJO NAMO 1A56 NEGYVENAMŲJŲ PATALPŲ TARYBŲ G. 6-32, 33, 35, VISAGINE, KAPITALINIO REMONTO PROJEKTAS, KEIČIANTIS DVIJSŲ PATALPŲ PASKIRTĮ, SUJUNGIANT PATALPAS I VIENĄ, FORMUOJANT NAUJĄ ATSKIRĄ NEKILNOJAMOJO TURTO KADASTRO OBJEKTĄ
A1191	PV	R. BABRAUSKAS	2024.09
A1191	PDV	R. BABRAUSKAS	2024.09
01-DAUGIABUTIS GYVENAMASIS NAMAS			FASADAS TARP AŠIŲ 1-2 M 1:100
			LAIDA 0
			LAPAS LAPŲ
LT	STATYTOJAS UAB "SEDULINOS SVEIKATOS CENTRAS"		23/08/30-PP-01-SA-05
			1 1

+26.450 (Esamas)

+23.800 (Esamas)

+7.100 (Esamas)

±0.000

+2.100

+0.900

L4

L3

L3

PROJEKTUOJAMI LANGAI

B

A

0 2 5 10M

PASTABOS:

1. ALTITUDĖ +0.000 ATITINKA PIRMO A. ESAMŲ GYDYMO PATALPŲ (TARYBŲ G. 6-32, VISAGINAS) GRINDŲ LYGĮ.
2. VISI IŠMATAVIMAI PATEIKTI CENTIMETRAIS.
3. ALTITUDĖS PATEIKTOS METRAIS.
4. MATMENIS IR ALTITUDES BŪTINA TIKSLINTI VIETOJE.
5. PROJEKTUOJAMI LANGAI, VITRINOS IR STIKLINĖS LAUKO DURYS - PLASTIKINIAI, SPALVA BALTA.

0	2024	VISUOMENĖS INFORMAVIMUI		
LAIDA	DATA	LAIDOS STATUSAS IR KEITIMO PRIEŽASTIS (JEI TAIKOMA)		
ATESTATO NR.	UAB D.A.RUSEVIČIŲ STUDIJA įmonės kodas 135700522		DAUGIABUČIO GYVENAMOJO NAMO 1A5b NEGYVENAMŲJŲ PATALPŲ TARYBŲ G. 6-32, 33, 35, VISAGINE, KAPITALINIO REMONTO PROJEKTAS, KEIČIANT DVEJŲ PATALPŲ PASKIRTĮ, SUJUNGIANČI PATALPAS Į VIENĄ, FORMUOJANT NAUJĄ ATSKIRĄ NEKILNOJAMOJO TURTO KADASTRO OBJEKTĄ	
A1191	PV	R.BABRAUSKAS	2024.09	01-DAUGIABUTIS GYVENAMASIS NAMAS
A1191	PDV	R.BABRAUSKAS	2024.09	FASADAS TARP AŠIŲ B-A M 1:100
				LAIDA
				0
				LAPAS LAPU
LT	STATYTOJAS UAB "SEDULINOS SVEIKATOS CENTRAS"		23/08/30-PP-01-SA-06	1 1