

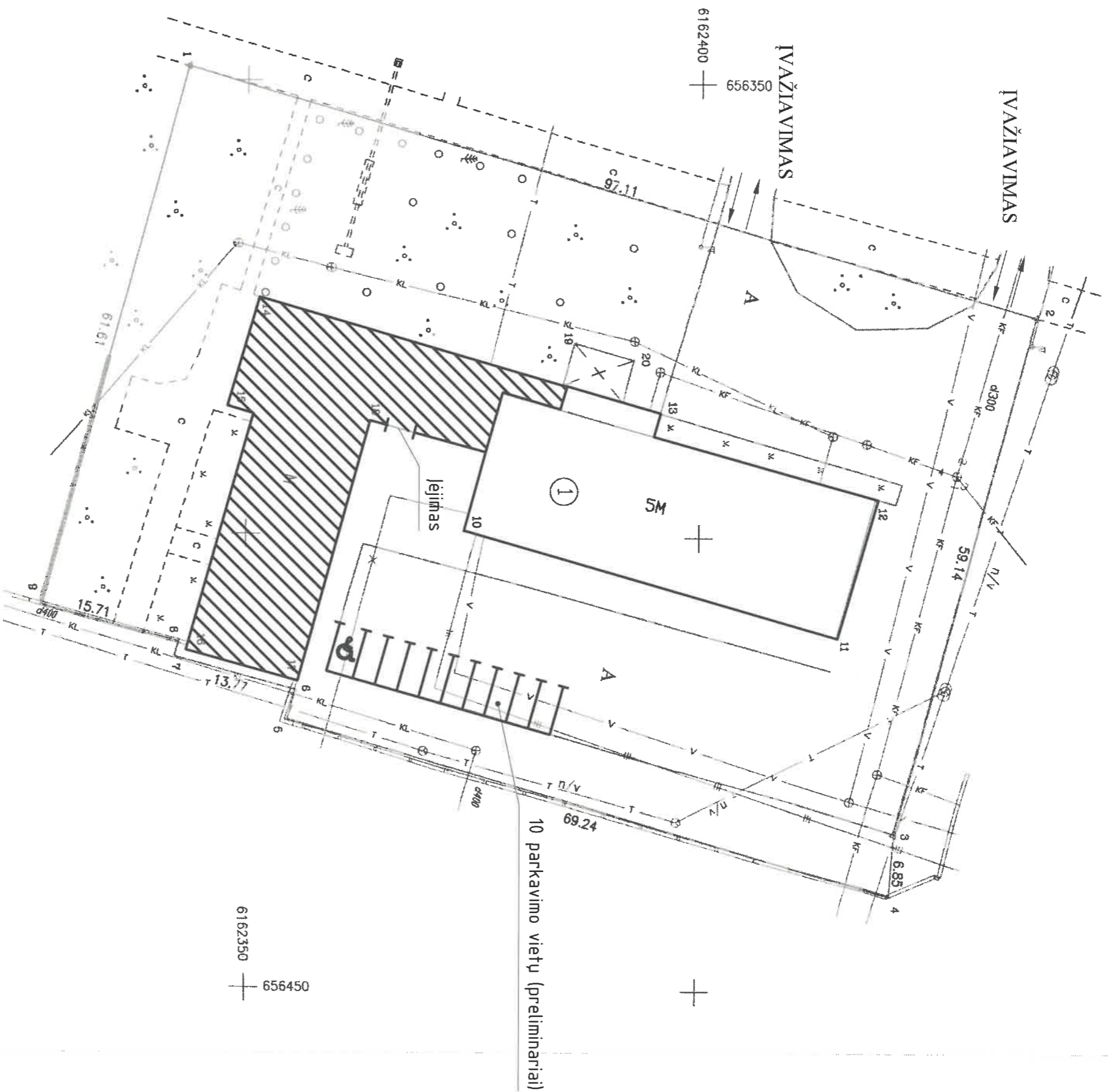

# ŽEMĖS SKLYPO PLANAS

## M 1:500



### SUTARTINIAI ŽYMEJIMAI:

-  Administracinės patalpos (esamos)
-  Gamybos patalpos (projekt. 563.57 m<sup>2</sup>)

0	2021-11	Projektiniai pasiūlymai
Laida	Išleidimo data	Laidos statusas, keitimo priežastis (jei taikoma)

Atestato Nr.:



Administracinio-buitinio pastato, esančio žemės sklype Visagino sav.,  
Karių k., Sandėlių g. 2, kad. Nr. 4535/0005:28  
patalpų 1-53, 1-54, 1-55 paskirties keitimo (formuojant naują  
nekinuojamojo turto objektą) projektas

ŽEMĖS SKLYPO PLANAS

22299	PV	K. Papkovskij				
LT	Užsakovas:	K. L.			TE525.P-PPR.B1	
				Lapas	Lapų	
				0	1	1

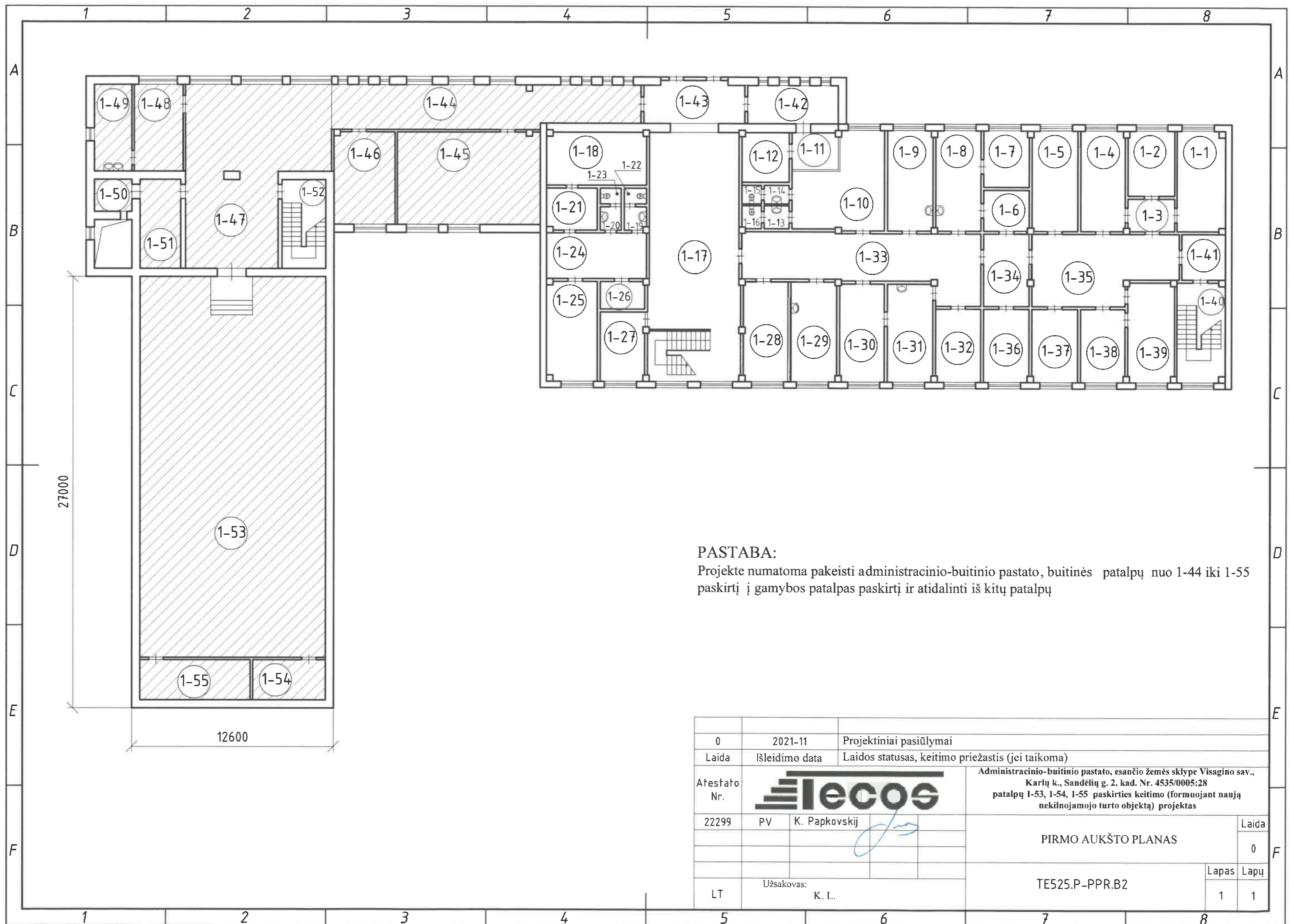

**PASTABA:**

Projekte numatoma pakeisti administracinio-buitinio pastato, buitines patalpų nuo 1-44 iki 1-55 paskirtį į gamybos patalpas paskirtį ir atidalinti iš kitų patalpų

0	2021-11	Projektiniai pasiūlymai		
Laida	Išleidimo data	Laidos statusas, keitimo priežastis (jei taikoma)		
Atestato Nr.			Administracinio-buitinio pastato, esančio žemės sklype Visagino sav., Karlių k., Sandėlių g. 2, kad. Nr. 4535/0005:28 patalpų 1-53, 1-54, 1-55 paskirties keitimo (formuojant naują nekilnojamojo turto objektą) projektas	
22299	PV	K. Papkovskij	PIRMO AUKŠTO PLANAS	Laida 0
LT	Užsakovas:	K. L.	TE525.P-PPR.B2	Lapas Lapų 1 1