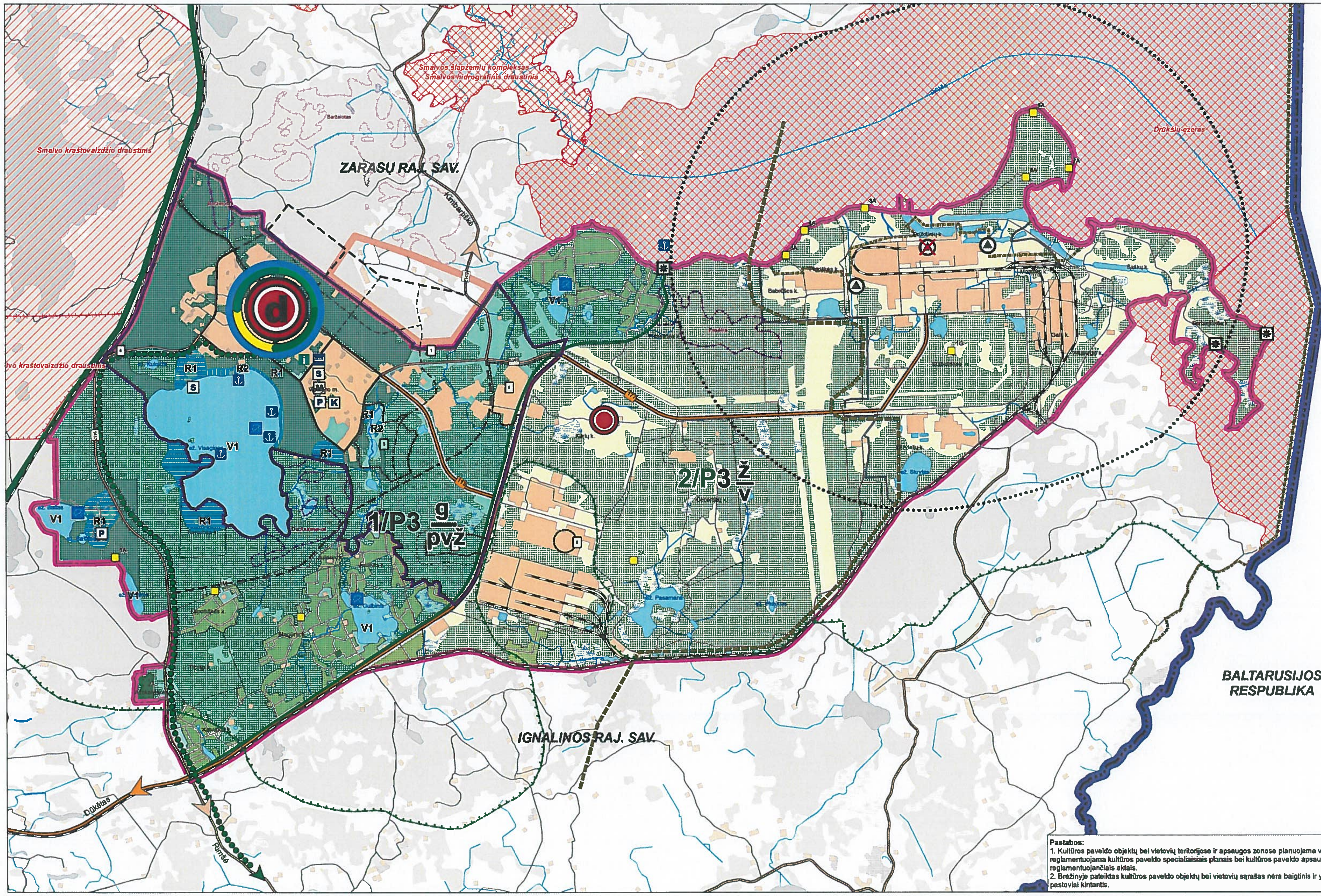

VISAGINO SAVIVALDYBĖS BENDROJO PLANO KOREGAVIMAS

SPRENDINIAI

GAMTOS IR KULTŪROS PAVELDO TERITORIJOS BEI REKREACIJOS IR TURIZMO PLĖTOJIMAS

SUTARTINIAI ŽYMĖJIMAI

RIBOS
- Valstybės riba
- Visagino savivaldybės riba
- Miesto riba
- Kaimų riba
- Ignalinos AE riba
- Pasienio ruožo riba
- Valstybės sienos apsaugos zonos riba

GYVENAMOSIOS VIETOVĖS
- Savivaldybės centras Šalies lokalinis centras
- Kitos gyvenamos vietovės

SUSISIEKIMAS
- Krašto keliai
- Rajoniniai keliai
- Vietiniai keliai
- Pagrindinės gatvės
- Kitos gatvės
- Numatoma pagrindinė gatvė
- Numatoma kita gatvė
- Vieno kelio geležinkeliai

SAUGOMOS TERITORIJOS
- Esamos saugomos teritorijos riba

Natura 2000 teritorijos
- Paukščių apsaugai svarbi teritorija
- Buveinių apsaugai svarbi teritorija

Gamtinio karkaso teritorijos
- Geokologinės takoskyros tarptautinės svarbos

KITI ŽYMĖJIMAI
- Perspektyvinė urbanizuojama teritorija
- Užstatyta teritorija
- Sodų bendrijų teritorija
- Rekreaciniai miškai (II B grupė)
- Esamos kapinės
- Projektuojamų kapinių teritorija
- Miškai
- Du Naudingųjų iškasenų telkiniai
- Ežeras, tvenkinys
- Pelkės
- Upės
- Ignalinos AE sanitarinė apsagos zona
- Kapinių sanitarinė apsaugos zona
- Alternatyvios naujos atominės elektrinės vieta
- Uždaroma Ignalinos AE
- 1 Koreguojamos teritorijos riba ir numeris

TURIZMAS IR REKREACIJA
- Rekreacinio arealo riba
- Rekreacinio arealo zonos riba

Rekreacinės teritorijos
- Intensyvaus panaudojimo rekreacinio prioriteto teritorijos
- Ekstensyvaus panaudojimo rekreacinio prioriteto teritorijos
- Rekreacinio panaudojimo vandens telkiniai

Rekreacinio arealo resursinis potencialas
- Gana mažas
- Mažas

Rekreacijos perspektyvinės plėtros lygmuo
- P3 Žemiausias (kuriamos lokalinės rekreacijos sistemos bei pavieniai rekreaciniai objektai)

Rekreacijos vystymo kryptys
- g Poilsis gamtoje (bendroji rekreacija)
- p Pramoginė rekreacija
- v Verslinė rekreacija
- ž Pažintinė rekreacija

Arealo žymėjimo indeksai
- 1/P3 g/pvž
  - g — prioritetinės rekreacijos vystymo kryptis
  - pvž — kitos rekreacijos vystymo kryptys
  - P3 — rekreacijos vystymo lygmuo
  - 1 — rekreacinio arealo zonos numeris

TURIZMAS IR APTARNAVIMO CENTRAI
- Lokalinio lygmens

Turizmo centrų specializacija
- Bendrasis turizmas
- Pažintinis turizmas
- Poilsis gamtoje
- Pramoginis turizmas

TURIZMO TRASOS IR MARŠRUTAI
- Rajoninė dviračių trasa

REKREACIJOS IR TURIZMO INFRASTRUKTŪRA
- i Turizmo informacijos centras
- M Muziejus
- Esamas viešbutis, svečių namai
- S Sportinės ir pramoginės rekreacijos kompleksai
- P Poilsio ir sveikatingumo centrai
- Apžvalgos aikštelės
- Paplūdimiai (maudyklos)
- Prieplaukos
- K Planuojamas kempingas

KULTŪROS PAVELDO TERITORIJOS IR OBJEKTAI
- 1A Nekilnojamojo kultūros paveldo objektai
  - 1A A1510 Lapušiškės, Sausalio pilkapynas, vad. Žvėdrų kapais
  - 2A A 1537 Čeberakų, Pasamanės piliakalnis, vad. Bažnyčiakalniu
  - 3A Petriškės piliakalnis
  - 4A Petriškės senovės gyvenvietė II
  - 5A Petriškės senovės gyvenvietė I
  - 6A Grikiniškės senovės gyvenvietė III
  - 7A Grikiniškės senovės gyvenvietė II
  - 8A Grikiniškės senovės gyvenvietė I
  - 1L Magūnų kapinės
  - 1G Stabatiškės dvarvietė
  - 1M M199 Lapušiškės kalnas, vad. Piliakalniu

Pastabos:
1. Kultūros paveldo objektų bei vietovių teritorijose ir apsaugos zonose planuojama veikla reglamentuojama kultūros paveldo specialiaisiais planais bei kultūros paveldo apsaugą reglamentuojančiais aktais.
2. Brėžinyje pateiktas kultūros paveldo objektų bei vietovių sąrašas nėra baigtinis ir yra pastoviai kintantis.

	Urbanistika UŽDAROJI AKCINĖ BENDROVĖ			VISAGINO SAVIVALDYBĖS BENDROJO PLANO KOREGAVIMAS	
A1682	Vyr. arch.	A. Kažienė		SPRENDINIAI GAMTOS IR KULTŪROS PAVELDO TERITORIJOS BEI REKREACIJOS IR TURIZMO PLĖTOJIMAS M 1:25 000	Laida
A1682	PV	A. Kažienė			
	GIS PDV	A. Anikėnienė			
BP	ORGANIZATORIUS: VISAGINO SAVIVALDYBĖS ADMINISTRACIJA			Lapas	Lapų